

マークをクリックするとそのページを見ることができます



発生動向総覧
P.2-13

< 第1・2週 > 第2週の感染性胃腸炎の定点当たり報告数は増加した / その他最新動向
< 12月 > 性感染症・薬剤耐性菌感染症について



注目すべき感染症
P.14-16

< インフルエンザ >
第2週の定点当たり報告数は12.07となり、前週よりも大幅に増加した



病原体情報
P.17-19

感染性胃腸炎関連ウイルス 2012/13シーズン



速報
P.20

小学校の集団発生事例から分離されたB型インフルエンザウイルス(山形系統)- 広島県



海外感染症情報

< 今週は該当記事はありません >



感染症の話
P.21

< 今週はお休みです >



読者のコーナー
< 今週は該当記事はありません >



グラフ総覧(2週)
P.22-27



グラフ総覧(12月)
P.28-33



12月のデータ
P.34-36



1週のデータ
P.37-50



2週のデータ
P.51-64



発生動向総覧

< 第1週コメント > 1月10日集計分

全数報告の感染症

注意: これは当該週に診断された報告症例の集計です。しかし、迅速に情報還元するために期日を決めて集計を行いますので、当該週に診断された症例の報告が集計の期日以降に届くこともあります。それらについては一部を除いて発生動向総覧では扱いませんが、翌週あるいはそれ以降に、巻末の表の累積数に加えられることになります。

感染経路、感染原因、感染地域については、確定あるいは推定として記載されていたものを示します。

1類感染症

報告なし

2類感染症

結核84例

3類感染症

細菌性赤痢2例

菌種: *S. flexneri*(B群)1例__感染地域: インドネシア

S. sonnei(D群)1例__感染地域: 愛知県

腸管出血性大腸菌感染症7例(有症者3例、うちHUS なし)

感染地域: 国内7例

国内の感染地域: 福岡県3例、北海道1例、東京都1例、神奈川県1例、長野県1例

年齢群: 10代(1例)、20代(3例)、30代(1例)、50代(1例)、60代(1例)

血清型・毒素型: O157 VT1・VT2(2例)、O8 VT2(1例)、O91 VT1(1例)、O145 VT2(1例)、O157 VT2(1例)、その他・不明(1例)

累積報告数: 7例(有症者3例、うちHUS なし . 死亡なし)

腸チフス2例

感染地域: タイ1例、インド1例

4類感染症

E型肝炎1例

感染地域: 国内(都道府県不明)__感染源: 不明

つつが虫病2例

感染地域: 鹿児島県2例

デング熱1例

感染地域: フィリピン

マラリア1例

原虫種不明__感染地域: ウガンダ

レジオネラ症12例(肺炎型11例、ポンティアック型1例)

感染地域: 埼玉県2例、茨城県1例、千葉県1例、新潟県1例、富山県1例、石川県1例、兵庫県1例、島根県1例、福岡県1例、国内(都道府県不明)2例

年齢群: 60代(3例)、70代(3例)、80代(4例)、90代(2例)

5類感染症

アメーバ赤痢5例(腸管アメーバ症5例)

感染地域: 東京都1例、国内(都道府県不明)2例、インドネシア1例、国内(都道府県不明)香港1例

感染経路: 性的接触1例(同性間)、経口感染1例、不明3例

急性脳炎1例

インフルエンザウイルスA型__年齢群: 3歳(死亡)

クロイツフェルト・ヤコブ病1例
 孤発性プリオン病古典型

劇症型溶血性レンサ球菌感染症1例
 年齢群: 60代

後天性免疫不全症候群5例(AIDS 4例、その他1例)
 感染地域: 国内4例、ブラジル1例
 感染経路: 性的接触5例(異性間1例、同性間4例)

ジアルジア症1例 感染地域: 国内(都道府県不明)

梅毒4例(早期顕症II期2例、無症候2例)

破傷風3例 年齢群: 30代(1例)、70代(2例)

風しん14例(検査診断例7例、臨床診断例7例)
 感染地域: 東京都4例、神奈川県2例、千葉県1例、福岡県1例、国内(都道府県不明)6例
 年齢群: 20~24歳(3例)、25~29歳(1例)、30~34歳(3例)、35~39歳(3例)、40代(3例)、50代(1例)
 累積報告数: 14例(検査診断例7例、臨床診断例7例)

麻しん1例〔麻しん(臨床診断例)〕
 感染地域: 国内(都道府県不明)
 年齢群: 1歳
 累積報告数: 1例〔麻しん(臨床診断例)〕

(補) 2012年第52週までに診断されたものの報告遅れとして、パラチフス1例(感染地域: タイ/カンボジア/ベトナム)、E型肝炎2例(感染地域: 北海道1例__感染源: 生カキ/焼肉、感染地域: 東京都1例__感染源: 豚レバー)、チクングニア熱1例(感染地域: フィリピン)、デング熱1例(感染地域: フィリピン)、劇症型溶血性レンサ球菌感染症1例(20代)などの報告があった。

定点把握の対象となる5類感染症

全国の指定された医療機関(定点)から報告され、疾患により小児科定点(約3,000カ所)、インフルエンザ(小児科・内科)定点(約5,000カ所)、眼科定点(約600カ所)、基幹定点(約500カ所)に分かれています。また、定点当たり報告数は、報告数/定点医療機関数です。

定点把握疾患の報告の過去5年間の同時期との比較(第1週)

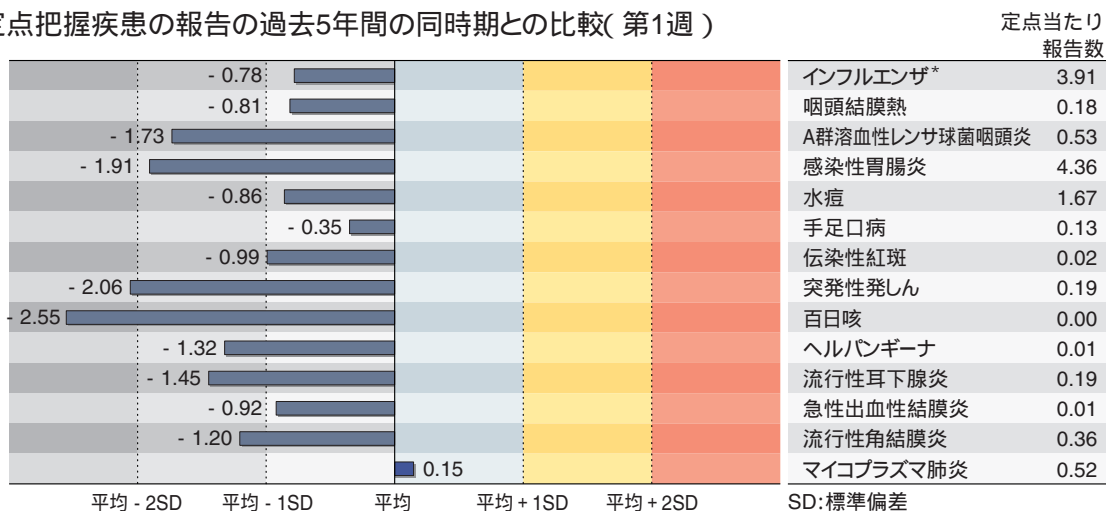

当該週と過去5年間の平均(過去5年間の前週、当該週、後週の合計15週の平均)との差をグラフ上に表現した。(*2009年のパンデミックの影響を受けています。)

インフルエンザ

定点当たり報告数は第43週以降増加が続いている。都道府県別では群馬県(15.01)、茨城県(9.85)、福島県(9.75)、栃木県(9.55)、沖縄県(9.36)が多い。

小児科定点報告疾患

RSウイルス感染症の報告数は1,725例と2週連続で減少した。年齢別では1歳以下の報告数が全体の約78%を占めている。

咽頭結膜熱の定点当たり報告数は2週連続で減少した。都道府県別では宮崎県(0.53)、石川県(0.48)、熊本県(0.42)が多い。

A群溶血性レンサ球菌咽頭炎の定点当たり報告数は2週連続で減少した。都道府県別では富山県(1.79)、福井県(1.32)、石川県(1.28)が多い。

感染性胃腸炎の定点当たり報告数は第50週以降減少が続いている。都道府県別では徳島県(12.30)、香川県(10.97)、宮崎県(10.58)が多い。

水痘の定点当たり報告数は2週連続で減少した。都道府県別では沖縄県(4.41)、宮崎県(4.00)、鹿児島県(3.98)が多い。

手足口病の定点当たり報告数は第50週以降減少が続いている。都道府県別では沖縄県(0.62)、熊本県(0.56)が多い。

伝染性紅斑の定点当たり報告数は減少した。都道府県別では岩手県(0.18)、富山県(0.10)、愛媛県(0.08)が多い。

百日咳の定点当たり報告数は2週連続で減少した。都道府県別では高知県(0.03)、千葉県(0.02)、長野県(0.02)、福岡県(0.02)が多い。

ヘルパンギーナの定点当たり報告数は2週連続で減少した。都道府県別では富山県(0.07)、静岡県(0.06)、京都府(0.04)が多い。

流行性耳下腺炎の定点当たり報告数は2週連続で減少した。都道府県別では福井県(1.05)、大分県(0.75)、宮城県(0.69)が多い。

基幹定点報告疾患

マイコプラズマ肺炎の定点当たり報告数は3週連続で減少した。都道府県別では富山県(1.60)、宮城県(1.58)、長野県(1.55)が多い。



発生動向総覧

< 第2週コメント > 1月16日集計分

全数報告の感染症

注意: これは当該週に診断された報告症例の集計です。しかし、迅速に情報還元するために期日を決めて集計を行いますので、当該週に診断された症例の報告が集計の期日以降に届くこともあります。それらについては一部を除いて発生動向総覧では扱いませんが、翌週あるいはそれ以降に、巻末の表の累積数に加えられることになります。

感染経路、感染原因、感染地域については、確定あるいは推定として記載されていたものを示します。

1類感染症

報告なし

2類感染症

結核309例

3類感染症

腸管出血性大腸菌感染症8例(有症者7例、うちHUS 1例)

感染地域: 国内8例

国内の感染地域: 茨城県2例、群馬県1例、岐阜県1例、岡山県1例、福岡県1例、不明2例

年齢群: 6歳(1例)、20代(3例)、50代(1例)、60代(2例)、70代(1例)

血清型・毒素型: O157 VT2(3例)、O26 VT1(1例)、O115 VT2(1例)、O145 VT1(1例)、O157 VT1・VT2(1例)、O157 VT1(1例)

累積報告数: 15例(有症者10例、うちHUS 1例、死亡なし)

腸チフス2例

感染地域: 東京都1例、ミャンマー1例

パラチフス2例

感染地域: インド1例、インド/ネパール1例

4類感染症

E型肝炎2例

感染地域: 国内(都道府県不明)1例__感染源: 羊肉

感染地域: 韓国1例__感染源: 生もの

A型肝炎1例

感染地域: ネパール

つつが虫病10例

感染地域: 鹿児島県5例、群馬県2例、宮崎県2例、和歌山県1例

デング熱3例

感染地域: カンボジア2例、フィリピン1例

日本紅斑熱1例

感染地域: 兵庫県

レジオネラ症11例(肺炎型11例)

感染地域: 大阪府2例、秋田県1例、群馬県1例、新潟県1例、富山県1例、静岡県1例(温泉)、三重県1例、熊本県1例、国内(都道府県不明)2例

年齢群: 50代(3例)、60代(3例)、70代(1例)、80代(3例)、90代以上(1例)

5類感染症

アメーバ赤痢11例(腸管アメーバ症10例、腸管外アメーバ症1例)

感染地域: 神奈川県1例、新潟県1例、愛知県1例、京都府1例、大阪府1例、国内(都道府県不明)5例、福岡県/タイ/中国/韓国1例

感染経路: 性的接触2例(同性間1例、異性間・同性間不明1例) 不明9例

ウイルス性肝炎3例 B型3例__感染経路: 性的接触2例(異性間1例、異性間・同性間不明1例) 不明1例

急性脳炎6例 インフルエンザウイルスAH3 1例__年齢群: 9歳
 インフルエンザウイルスA型1例__年齢群: 60代
 インフルエンザウイルスB型1例__年齢群: 10代
 アデノウイルス1例__年齢群: 1歳
 病原体不明2例__年齢群: 1歳(1例) 7歳(1例)

クロイツフェルト・ヤコブ病2例
 孤発性プリオン病古典型2例

劇症型溶血性レンサ球菌感染症4例
 年齢群: 30代(2例) 80代(2例 .うち1例死亡)

後天性免疫不全症候群16例(AIDS 4例、無症候9例、その他3例)
 感染地域: 国内15例、国内・国外不明1例
 感染経路: 性的接触14例(異性間4例、同性間10例) 不明2例

先天性風しん症候群1例
 病型: 典型例
 感染地域: 大阪府

梅毒8例(早期顕症I期1例、早期顕症II期3例、無症候4例)

バンコマイシン耐性腸球菌感染症3例
 遺伝子型: *VanC* 1例__菌検出検体: 血液
 遺伝子型: 不明2例__菌検出検体: 腹水1例、皮膚潰瘍1例

風しん59例(検査診断例51例、臨床診断例8例)
 感染地域: 東京都21例、埼玉県7例、神奈川県5例、千葉県4例、大阪府4例、福島県1例、群馬県1例、愛知県1例、京都府1例、国内(都道府県不明)13例、ベトナム1例
 年齢群: 1歳(1例) 10~14歳(1例) 15~19歳(2例) 20~24歳(11例) 25~29歳(7例) 30~34歳(9例) 35~39歳(9例) 40代(13例) 50代(5例) 60代(1例)
 累積報告数: 79例(検査診断例62例、臨床診断例17例)

麻しん2例〔麻しん(臨床診断例1例) 修飾麻しん(検査診断例1例)〕
 感染地域: 京都府1例、国内(都道府県不明)1例
 年齢群: 2歳(1例) 25~29歳(1例)
 累積報告数: 3例〔麻しん(臨床診断例2例) 修飾麻しん(検査診断例1例)〕

定点把握の対象となる5類感染症

全国の指定された医療機関(定点)から報告され、疾患により小児科定点(約3,000カ所)、インフルエンザ(小児科・内科)定点(約5,000カ所)、眼科定点(約600カ所)、基幹定点(約500カ所)に分かれています。また、定点当たり報告数は、報告数/定点医療機関数です。

定点把握疾患の報告の過去5年間の同時期との比較(第2週)

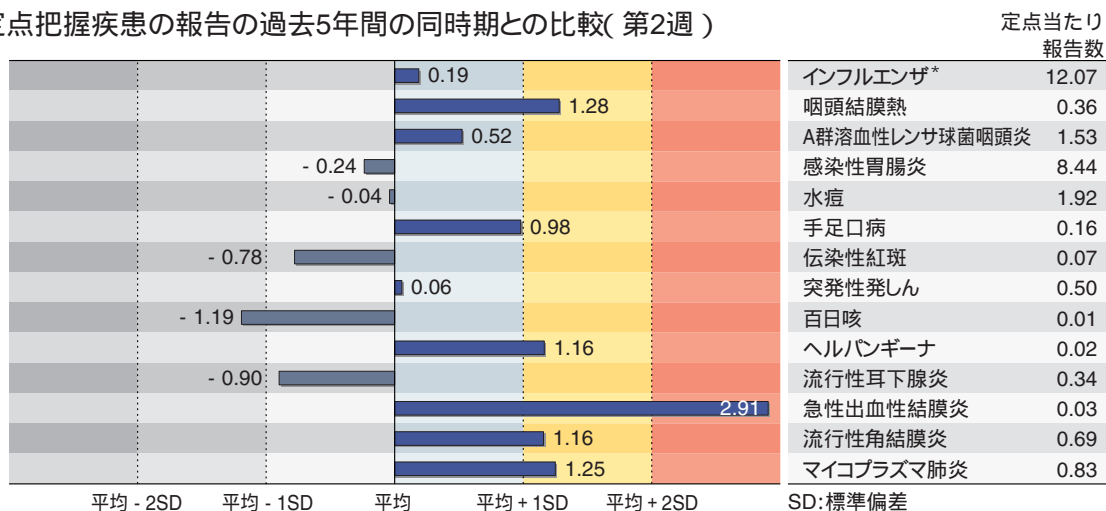

当該週と過去5年間の平均(過去5年間の前週、当該週、後週の合計15週の平均)との差をグラフ上に表現した。(*2009年のパンデミックの影響を受けています。)

インフルエンザ

定点当たり報告数は第43週以降増加が続いている。都道府県別では群馬県(27.71)、茨城県(25.88)、千葉県(22.52)、栃木県(21.80)、福島県(20.74)が多い。

小児科定点報告疾患

RSウイルス感染症の報告数は2,171例と増加した。年齢別では1歳以下の報告数が全体の約82%を占めている。

咽頭結膜熱の定点当たり報告数は増加し、過去5年間の同時期(前週、当該週、後週)と比較してやや多い。都道府県別では宮崎県(1.44)、福岡県(0.89)、熊本県(0.74)が多い。

A群溶血性レンサ球菌咽頭炎の定点当たり報告数は増加した。都道府県別では石川県(4.48)、富山県(3.55)、福井県(3.32)、鳥取県(3.32)が多い。

感染性胃腸炎の定点当たり報告数は増加した。都道府県別では宮崎県(13.28)、広島県(13.21)、熊本県(12.80)、大分県(12.75)が多い。

水痘の定点当たり報告数は増加した。都道府県別では鹿児島県(4.33)、宮崎県(4.08)、愛媛県(3.73)が多い。

手足口病の定点当たり報告数は増加した。都道府県別では熊本県(0.74)、沖縄県(0.62)が多い。

伝染性紅斑の定点当たり報告数は増加した。都道府県別では富山県(0.52)、岩手県(0.48)、愛媛県(0.19)が多い。

百日咳の定点当たり報告数は増加した。都道府県別では大分県(0.11)、佐賀県(0.05)が多い。

ヘルパンギーナの定点当たり報告数は増加し、過去5年間の同時期と比較してやや多い。都道府県別では富山県(0.14)、長崎県(0.14)、島根県(0.09)が多い。

流行性耳下腺炎の定点当たり報告数は増加した。都道府県別では山形県(1.57)、福井県(1.27)、岩手県(1.05)が多い。

基幹定点報告疾患

マイコプラズマ肺炎の定点当たり報告数は増加し、過去5年間の同時期と比較してやや多い。都道府県別では福島県(4.86)、宮城県(2.42)、岐阜県(2.40)が多い。

図. 主要定点把握疾患の過去5年間との週別比較(2013年第2週)

青のバーで示す本年の定点当たり報告数が赤のラインを超えているときには、過去5年間の週と比較してかなり多いことを示す。

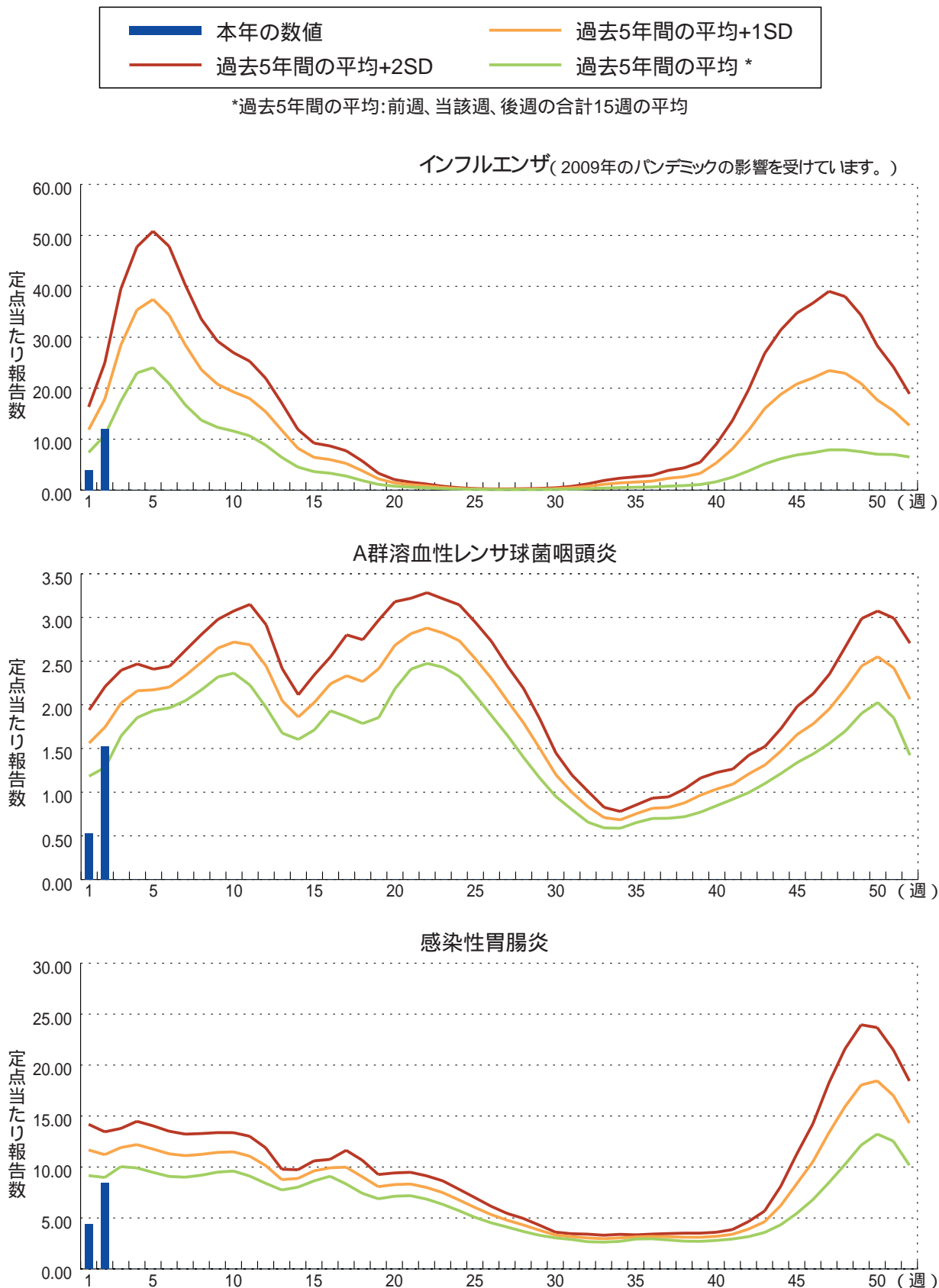

12月コメント

性感染症について(1月11日集計分)性感染症定点数 967

(産婦人科・産科・婦人科:470、泌尿器科:403、皮膚科:82、性病科:12)

月別推移

2012年12月の月別定点当たり患者報告数は、性器クラミジア感染症が1.89(男0.92、女0.97)、性器ヘルペスウイルス感染症が0.71(男0.27、女0.43)、尖圭コンジローマが0.46(男0.26、女0.19)、淋菌感染症が0.75(男0.60、女0.15)であった。対象4疾患の中では、男性では性器クラミジア感染症、次いで淋菌感染症が多く、女性では性器クラミジア感染症、次いで性器ヘルペスウイルス感染症が多かった(図1)。

前月に比べると、男性では、性器クラミジア感染症で横ばい、性器ヘルペスウイルス感染症で減少、尖圭コンジローマで横ばい、淋菌感染症で横ばいであった。女性では、性器クラミジア感染症で減少、性器ヘルペスウイルス感染症で減少、尖圭コンジローマで減少、淋菌感染症で減少した(28~31ページ「グラフ総覧」参照)。過去5年間の同時期と比較すると、男性では、性器クラミジア感染症がやや少なく、尖圭コンジローマがやや多く、淋菌感染症がやや少なかった。女性では、性器クラミジア感染症がやや少なく、淋菌感染症がやや少なかった(図2)。

図1. 各性感染症が総報告数に占める割合(12月)



図2. 性感染症の定点当たり報告数の過去5年間の同時期との比較(12月)



当該月と過去5年間の平均(過去5年間の前月、当該月、後月の合計15月の平均)との差をグラフの上に表現した。

男女別・年齢群別

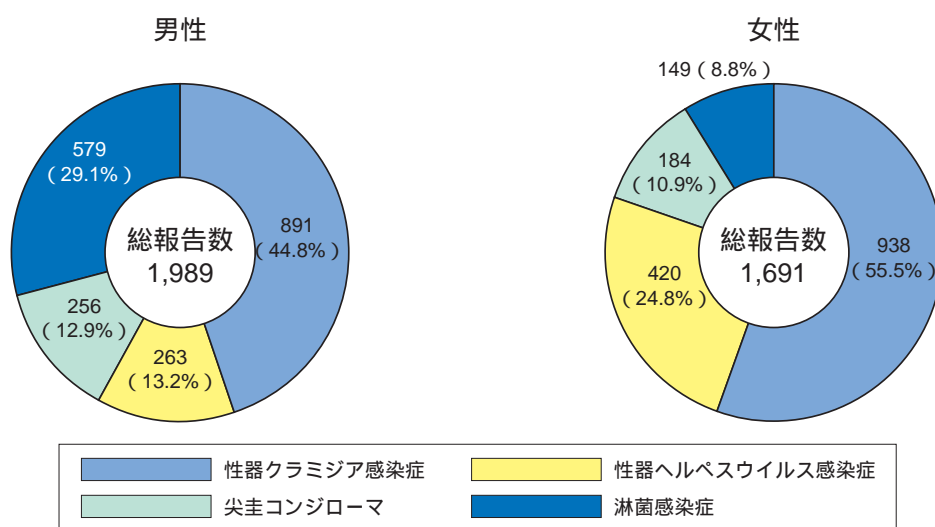
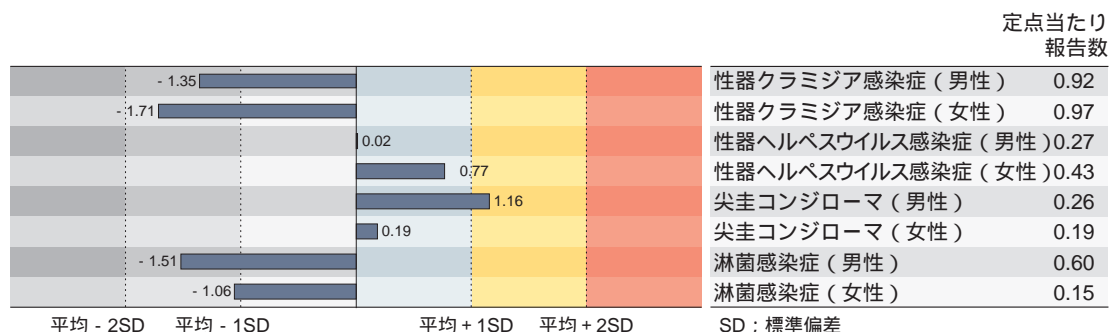
年齢群別(0歳、1~4歳、5~69歳は5歳毎、および70歳以上)でみた定点当たり報告数のピークは、男性では、性器クラミジア感染症は25~29歳の年齢群、性器ヘルペスウイルス感染症は30~34歳の年齢群、尖圭コンジローマは25~34歳の2つの年齢群、淋菌感染症は20~29歳の2つの年齢群であった。女性では、性器クラミジア感染症は20~24歳の年齢群、性器ヘルペスウイルス感染症は25~29歳の年齢群、尖圭コンジローマは20~29歳の2つの年齢群、淋菌感染症は20~24歳の年齢群であった(図3)。男女ともに4疾患すべてで15~19歳の年齢群の報告があり、女性では10~14歳の性器クラミジア感染症の報告があった。また、性器クラミジア感染症、尖圭コンジローマ、淋菌感染症の3疾患の報告は、男性では60代以上は僅かであり、女性では50代以上は僅かである。しかし、性器ヘルペスウイルス感染症は男女ともに、50代以降の報告も少なくない。この年齢層は再発例が含まれている可能性が以前から指摘されており、2006年4月の届出基準改正により、抗体のみ陽性のものの除外に加えて「明らかな再発例は除外する」ことが明示された。しかし、年齢群分布においての明らかな変化は見られておらず、この基準の周知徹底とともに、遵守されているかの検討なども必要と考える。

年齢群毎にみた定点当たり報告数の男女の比較では、性器クラミジア感染症では15~29歳の3つの年齢群、性器ヘルペスウイルス感染症では15~39歳、45~49歳、60歳以上の9つの年齢群、尖圭コンジローマでは20~24歳の年齢群という比較的低い年齢層を中心に女性が男性より多く、他の年齢群は同値あるいは男性が多かった。淋菌感染症ではすべての年齢群で男性が女性より多かった。ただし、性感染症定点は泌尿器科系、婦人科系および皮膚科系などの診療科から構成されており、男女の比較については各地域におけるそれらの比率等の影響を受ける可能性がある。

図3. 性感染症の性別・年齢群分布(12月)

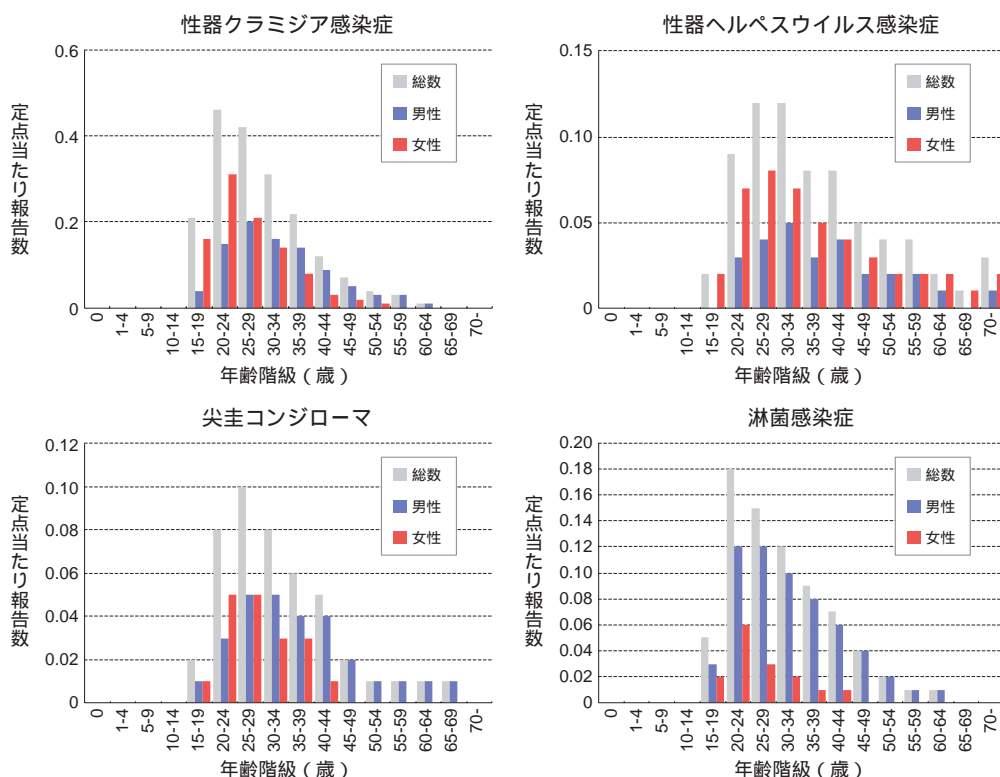

若年層での推移

感染症法が施行された1999年4月以降について、若年層(15~29歳)における各疾患の定点当たり報告数を男女別・月別に図4に示した。性器クラミジア感染症は男性では2003年以降減少傾向がみられた後、2009年以降はほぼ横ばいである。女性では2003年以降減少傾向がみられた後、2010年以降はほぼ横ばいである。性器ヘルペスウイルス感染症は男性では2007年以降減少傾向がみられた後、2010年以降はほぼ横ばいである。女性では2006年以降減少傾向がみられた後、2009年以降はほぼ横ばいである。尖圭コンジローマは男性では2006年以降減少傾向がみられた後、2011年以降はほぼ横ばいである。女性では2006年以降減少傾向がみられた後、2010年以降はほぼ横ばいである。淋菌感染症は男性では2003年以降減少傾向がみられた後、2009年以降はほぼ横ばいである。女性では2004年以降減少傾向がみられた後、2007年以降はほぼ横ばいである。前月との比較では、男性では性器クラミジア感染症で減少、性器ヘルペスウイルス感染症で減少、尖圭コンジローマで同値、淋菌感染症で増加であった。女性では性器クラミジア感染症で減少、性器ヘルペスウイルス感染症で同値、尖圭コンジローマで減少、淋菌感染症で同値であった。

図4. 若年層における性感染症の年別・月別推移
(15~29歳、1999年4月~2012年12月)

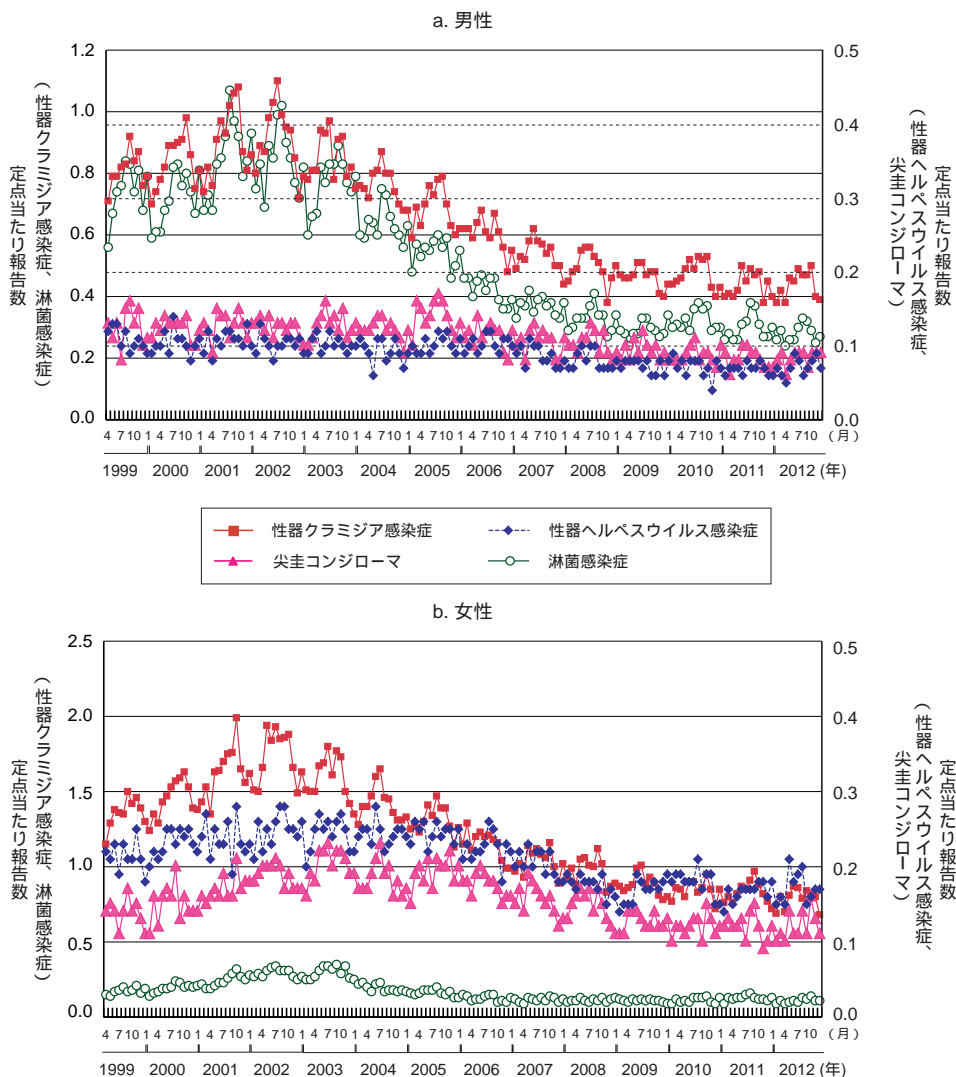

薬剤耐性菌感染症について(1月11日集計分)

2012年12月の基幹定点総数：469

定点当たり報告数

メチシリン耐性黄色ブドウ球菌(MRSA)感染症

3.68(前月3.79、前年同月4.00)

定点当たりの報告数は、例年年間を通じてほぼ一定である。12月は前月より減少し、過去10年間の同月との比較では下位に属した。

ペニシリン耐性肺炎球菌(PRSP)感染症

0.64(前月0.72、前年同月0.88)

定点当たりの報告数は、例年春から初夏にかけて(4～6月)と冬(11、12月)に多く、夏(7～9月)に少なく推移していたが、2012年は5～6月の報告数増加が認められていない。12月は前月より減少し、2012年は一年を通じて過去10年間の同月と比較して最も少なかった。

薬剤耐性緑膿菌(MDRP)感染症

0.04(前月0.08、前年同月0.07)

定点当たりの報告数は、例年後半が前半に比して多い傾向があったが、2012年は年間を通じてほぼ一定であった。12月は前月より減少し、過去10年間の同月との比較では最も少なかった。

薬剤耐性アシネトバクター(MDRA)感染症

-(前月0.00、前年同月0.00)

今月は報告がなかった。2011年2月の報告開始であるため、傾向の分析や過去との比較は未だ困難である。

年齢階級別

MRSA感染症...高齢者に多く、70歳以上が全体の67%を占めている(図1)。

PRSP感染症...小児と高齢者に多い。5歳未満が全体の50%を占める一方、70歳以上が全体の30%を占めている(図2)。

MDRP感染症...高齢者に多く、70歳以上が全体の75%を占めている(図3)。

MDRA感染症...今月は報告がなかった(図4)。

性別(女性を1として算出した男女比)

MRSA感染症...男:女=1.6:1

PRSP感染症...男:女=1.3:1

MDRP感染症...男:女=9:1

MDRA感染症...今月は報告がなかった。

都道府県別

MRSA感染症...定点当たりの報告数は沖縄県(8.71)、愛知県(8.00)、宮崎県(7.71)が多い。

PRSP感染症...定点当たりの報告数は千葉県(2.44)、奈良県(1.83)、長野県(1.55)、大分県(1.55)が多い。

MDRP感染症...報告総数が20例にとどまるため、都道府県別定点当たり報告数の評価は困難である。

MDRA感染症...今月は報告がなかった。

薬剤耐性菌感染症について(12月)

図1. メチシリン耐性黄色ブドウ球菌感染症



図2. ペニシリン耐性肺炎球菌感染症



図3. 薬剤耐性緑膿菌感染症

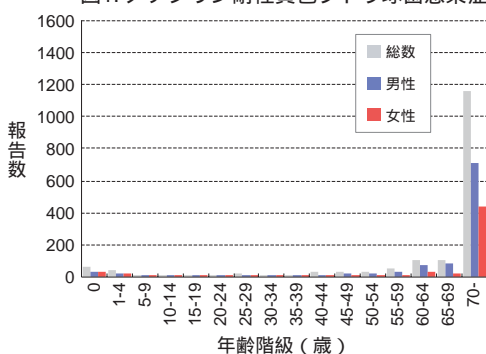

図4. 薬剤耐性アシネトバクター感染症



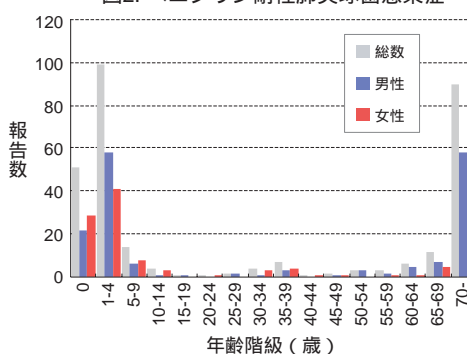

注目すべき感染症

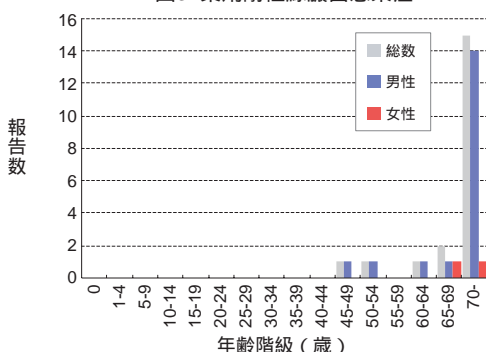
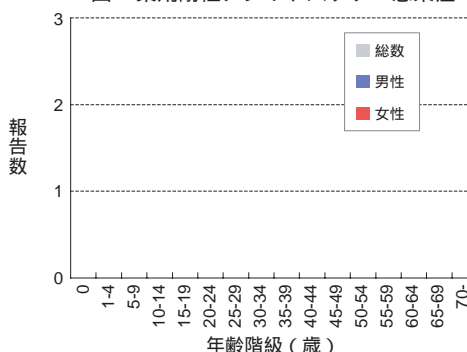
インフルエンザ

インフルエンザ(Influenza)は、インフルエンザウイルスを病原体とする急性の呼吸器感染症で、毎年世界中で流行がみられている。典型的な発症例では1~4日間の潜伏期間を経て、突然に発熱(38 以上の高熱) 頭痛、全身倦怠感、筋肉痛・関節痛などが出現し、鼻水・咳などの呼吸器症状がこれに続く。通常は1週間前後の経過で軽快するが、いわゆる「かぜ」と比べて全身症状が強いのが特徴である。主な感染経路はくしゃみ、咳、会話等で口から発する飛沫による飛沫感染であり、他に接触感染もあるといわれている(CDCホームページ : <http://www.cdc.gov/flu/professionals/infectioncontrol/healthcaresettings.htm>)。

インフルエンザを予防する手段としては、まずはワクチンの接種があげられる。また、感染対策としては、飛沫感染対策としての咳エチケット、接触感染対策としての手洗い等の手指衛生が重要である。インフルエンザでは、たとえ感染者であっても、全く症状のない不顕性感染例や、感冒様症状のみでインフルエンザウイルスに感染していることを本人も周囲も気が付かない軽症例も少なくないため、特にヒト - ヒト間の距離が短く、濃厚な接触機会の多い学校、幼稚園、保育園等の小児の集団生活施設においては可能である場合は職員も含めて全員が咳エチケット、手指衛生を実行するべきである(厚生労働省インフルエンザQ&A : <http://www.mhlw.go.jp/bunya/kenkou/kekkaku-kansenshou01/qa.html>)。

感染症発生動向調査では、全国約5,000カ所(小児科定点約3,000、内科定点約2,000)のインフルエンザ定点からの報告に基づいてインフルエンザの発生動向を分析している。インフルエンザの定点当たり報告数は、2012年第43週以降増加が続いている。2013年第2週の定点当たり報告数は12.07(報告数59,194)となり、前週(定点当たり報告数3.91)よりも大幅に増加した(図1)。

図1. インフルエンザの年別・週別発生状況(2003 ~ 2013年第2週)

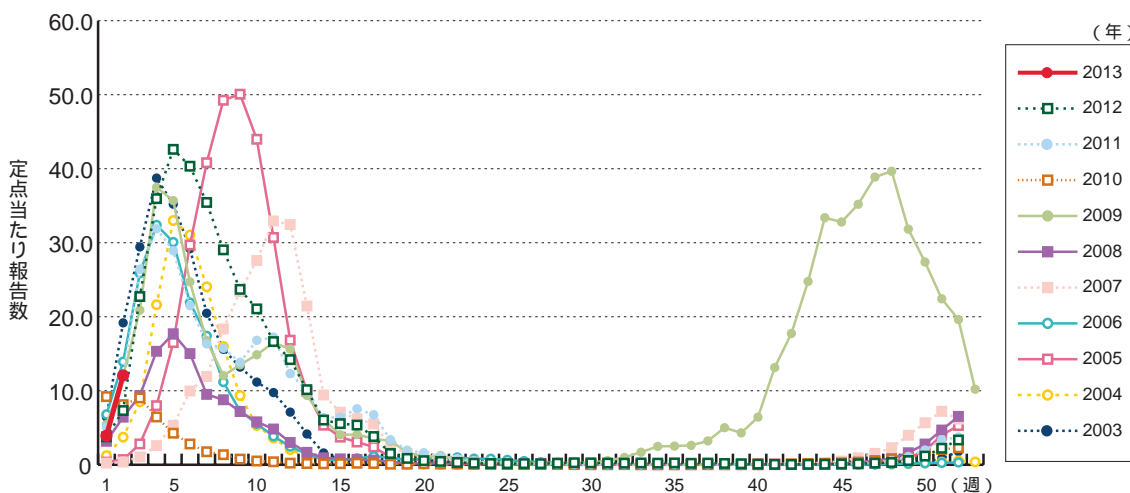

都道府県別では群馬県(27.71)、茨城県(25.88)、千葉県(22.52)、栃木県(21.80)、福島県(20.74)、埼玉県(20.44)、佐賀県(19.97)、福岡県(16.71)の順となっており、全都道府県で前週の報告数よりも増加がみられた(図2)。

定点医療機関からの報告をもとに、定点以外を含む全国の医療機関をこの1週間に受診した患者数を推計すると80万人(95%信頼区間:75万人~86万人)となり、20代、30代がそれぞれ約12万人(15.0%)、40代約11万人(13.8%)、0~4歳、5~9歳がそれぞれ約8万人(10.0%)の順であり、20代以上の成人層が65.0%と多くを占めている(図3)。また、2012年第36週以降これまでの累積の受診患者数は164万人(95%信頼区間:157万人~171万人)であった。

図2. インフルエンザの都道府県別定点当たり報告数の推移
(2012年第52週~2013年第2週)



図3. インフルエンザ推計受診患者数(暫定値)の年齢群別割合(2013年第2週)



全国約500カ所の基幹定点からのインフルエンザによる入院患者の報告数をみると、2012年第36週以降これまでの累積報告数は1,306人であり、第2週は621人と前週の報告数(220人)を大きく上回っている。1,306人の年齢群別内訳は、80歳以上407人(31.2%)、0~4歳243人(18.6%)、70代233人(17.8%)、60代132人(10.1%)、5~9歳103人(7.9%)の順であり、高齢者と年少児の割合が高い(図4)。

図4. インフルエンザ基幹定点からの入院の累積報告数年齢群別割合
(2012年第36週~2013年第2週)

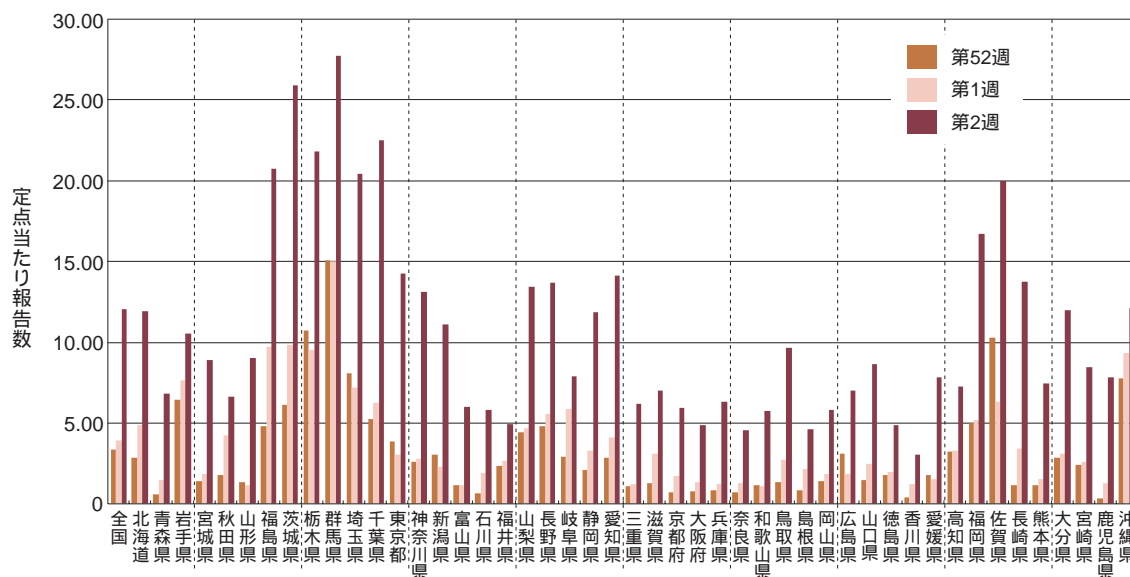
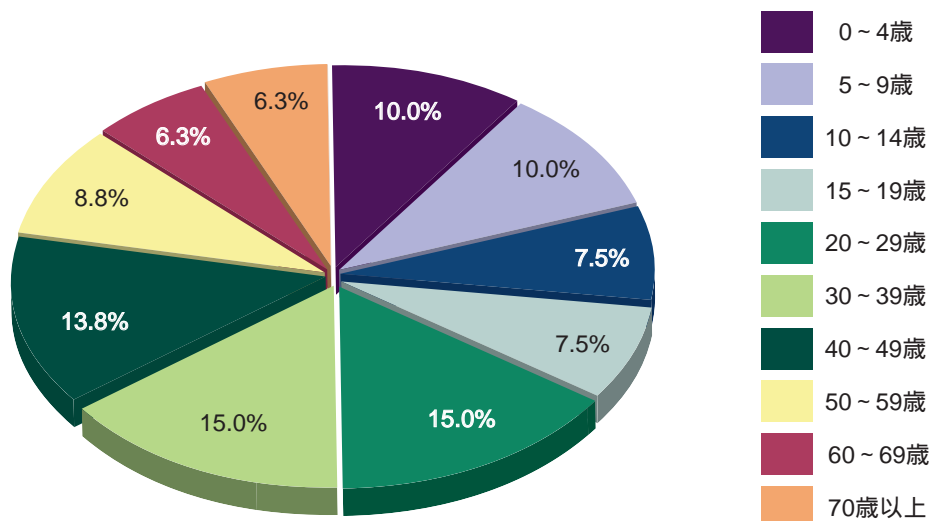
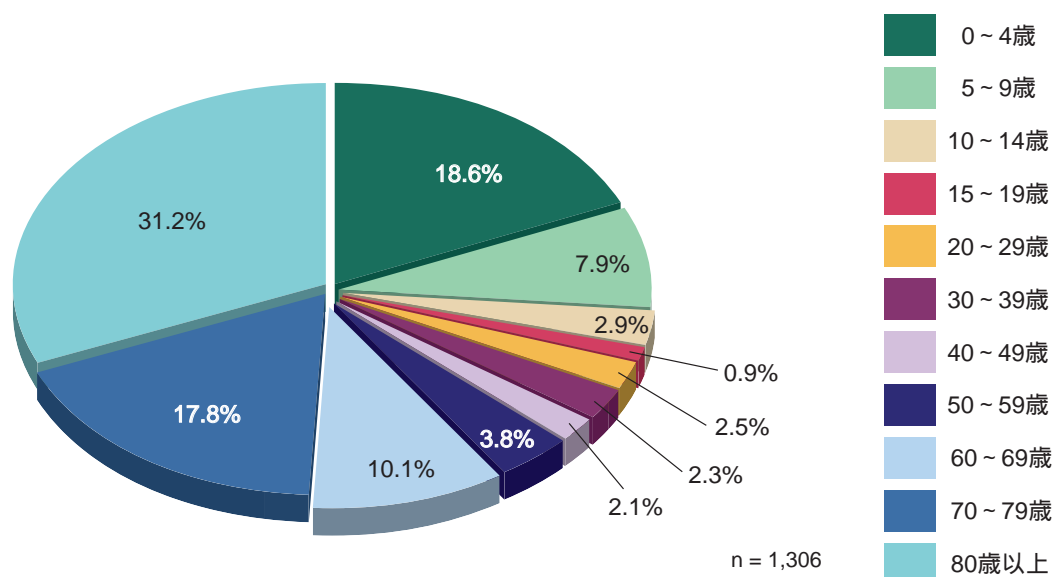

2012年第36週~2013年第2週に国内では519検体のインフルエンザウイルスの検出が報告されており、AH1pdm09が25件(4.8%)、AH3亜型(A香港型)451件(86.9%)、B型43件(8.3%)とこれまでのところAH3亜型が大半を占めている。

インフルエンザの患者数、入院患者数は第2週に入って急増してきており、関東地方のみならず全国的にも本格的な流行に差しかかりつつあるものと推定される。今後ともインフルエンザの発生動向には注意深い観察が必要である。



病原体情報

* グラフはIASRホームページ(<http://www.nih.go.jp/niid/ja/iasr.html>)からの引用です。

国立感染症研究所・感染症情報センターには各都道府県市の地方衛生研究所(地研)から「病原体個票」と「集団発生病原体票」が報告されています。これには感染症発生動向調査の定点およびその他の医療機関、保健所等で採取された検体から検出された病原体の情報が含まれています。週別の報告数は、病原体が分離・検出された検体の採取日による週ごとの報告数です。地域別の報告数は、その地域に所在する地研からの総報告数を都道府県別に示しています。

(2013年1月17日現在報告分)

感染性胃腸炎関連ウイルス 2012/13シーズン

2012/13シーズン当初からノロウイルスの検出報告が続いており、2012年第44週(10/29-11/4)以降増加している。

週別ノロウイルス、サポウイルス、ロタウイルス検出報告数、2012/13シーズン
(病原微生物検出情報：2013年1月17日現在報告数)

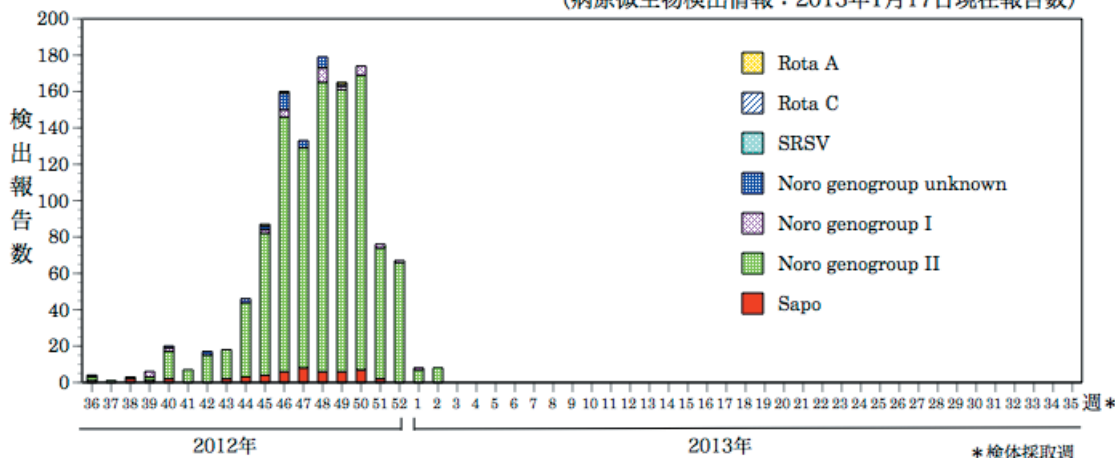

(データは現在週および過去の週に遡って追加が見込まれる)
各都道府県市の地方衛生研究所からの分離/検出報告を図に示した



病原体個票では2012年第36週(9/3-9)~2013年第2週(1/7-13)検体採取週までにノロウイルスgenogroup(G)IIが37都道府県から1,071件(うち、GII/4 231件、GII/13 9件、GII/6 7件、GII/3 4件、GII/2 3件、GII/7 1件)、ノロウイルスGIが12府県から30件(うち、GI/3 2件、GI/4、GI/6、GI/13 各1件)、ノロウイルスgenogroup不明が4都府県から28件、サポウイルスが12都府県から50件(うち、GI 12件、GII 4件)、A群ロタウイルスが3県から3件(うち、GI 1件)報告されている。この他に、アストロウイルスが4県から8件(うち、8型2件)報告されている。

都道府県別ノロウイルス、サポウイルス、ロタウイルス検出報告状況、2012/13シーズン
(病原微生物検出情報：2013年1月17日現在報告数)

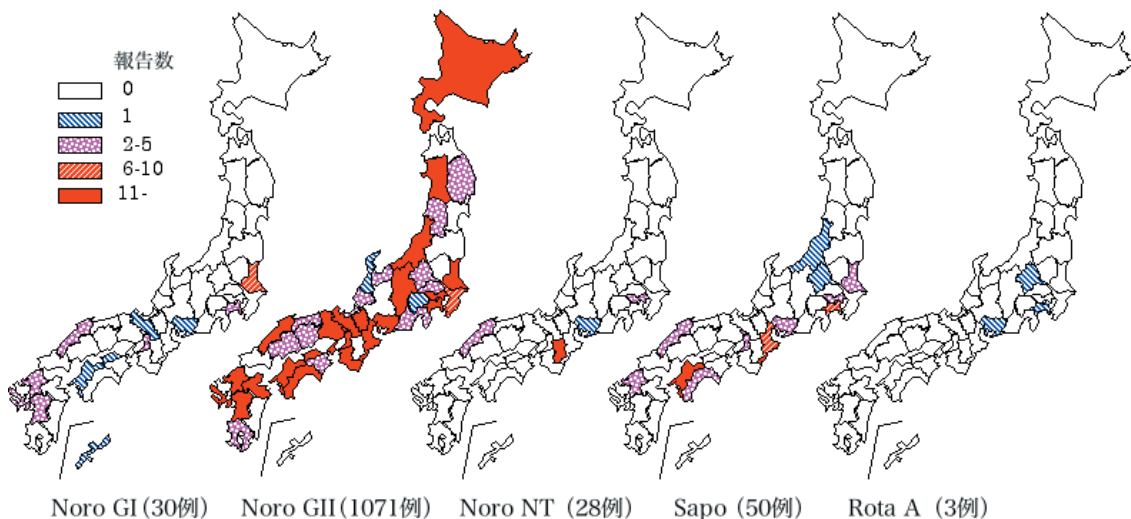

*各都道府県市の地方衛生研究所からの検出報告を図に示した



Infectious Agents Surveillance Report

2012年第50週(12/10-16)~2013年第2週(1/7-13)の5週間では、ノロウイルスが22都道府県から324件(茨城県131件、神奈川県78件、長崎県25件、愛媛県13件、三重県12件、東京都9件、大阪府8件、香川県、福岡県各7件、北海道、新潟県各5件など)、サポウイルスが5都県から9件(愛媛県4件、神奈川県2件、東京都、三重県、島根県各1件)、アストロウイルスが福岡県から2件報告されている。

週別都道府県別ノロウイルス検出報告状況、2012年第50週~2013年第2週
(病原微生物検出情報：2013年1月17日現在報告数)

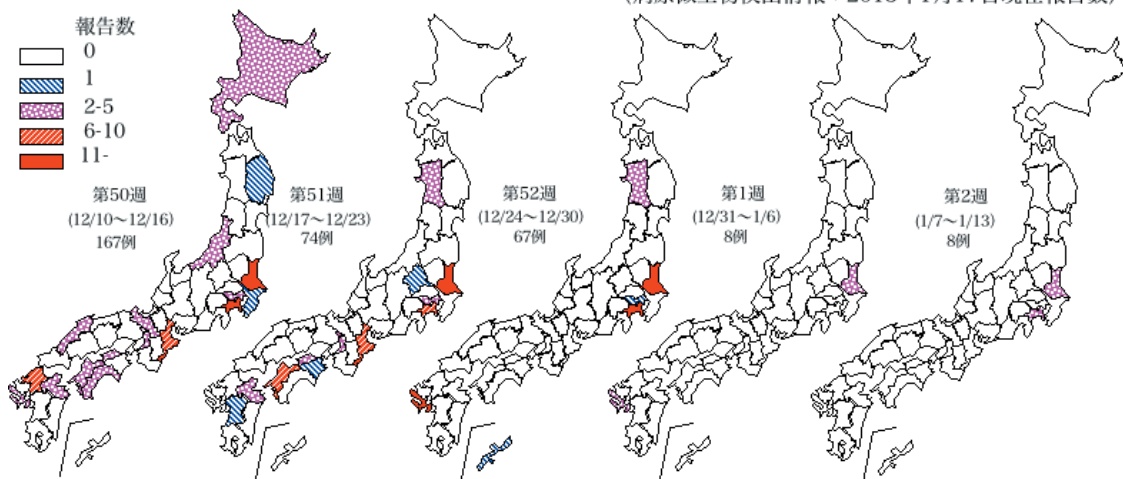

*各都道府県市の地方衛生研究所からの検出報告を図に示した



Infectious Agents Surveillance Report

集団発生病原体票による報告では2012年第36週(9/3-9)~2013年第2週(1/7-13)〔発生週〕に、19道府県の飲食店、宴会場、事業所、幼稚園、小学校などにおける食中毒や有症苦情、保育所、小学校、中学校、高校、老人施設、福祉・養護施設、病院、ホテルなどにおける感染性胃腸炎の集団発生192事例からノロウイルスが検出されている。このうち、157事例はノロウイルスGII(うち、44事例はGII/4、2事例はGII/2、1事例はGII/4+GII/6、1事例はGII/5、1事例はGII/6)、5事例はノロウイルスGI(うち、2事例はGI/6、1事例はGI/3)、1事例はGI/NT+GII/NTと遺伝子群別(および型別)されている。

ノロウイルス検出速報は <http://www.nih.go.jp/niid/ja/iasr-noro.html> を参照ください。



小学校の集団発生事例から分離されたB型インフルエンザウイルス(山形系統) - 広島県

2012年12月4日(第49週)に広島県北部保健所管内の小学校(児童数501名)において、インフルエンザ様疾患の集団発生に伴い学級閉鎖の措置(措置期間:12月4日~6日)が取られた。当該校では、第3学年の1クラス21名中11名が発症した。患者の主症状は発熱(38.0~39.3)、頭痛および嘔気であったが、その他に咳、鼻汁などの症状も訴えた。また、医療機関におけるインフルエンザ迅速診断検査では、B型が陽性であった。

発症者のうち、医療機関を受診した3名および近隣の保育園児1名から採取した咽頭ぬぐい液検体が当センターに搬入された。この4検体について、NS遺伝子領域のリアルタイムRT-PCRを実施し、すべての検体からB型インフルエンザウイルス遺伝子が検出された。

MDCK細胞を用いてウイルス分離を行ったところ、初代培養で検体接種2~3日目からCPEが観察された。このウイルス培養上清について、0.5%七面鳥赤血球を用いた赤血球凝集(HA)試験を実施したところ、HA価が32~256を示した。国立感染症研究所から配布された2012/13シーズン用インフルエンザウイルスサーベイランスキットを用いて赤血球凝集抑制(HI)試験を実施した結果、分離されたウイルス株は抗B/Wisconsin/1/2010(山形系統)血清(ホモHI価320)に対して、HI価が160~320を示し、B型インフルエンザウイルス(山形系統)と判定された。なお、その他の抗B/Brisbane/60/2008(Victoria系統)血清(ホモHI価320)に対してはHI価が10~20を示し、抗A/California/07/2009(AH1pdm09)血清(ホモHI価1,280)および抗A/Victoria/361/2011(AH3N2)血清(ホモHI価2,560)に対してはHI価が10未満であった。

広島県では、当該事例後も第49週および第50週に発生した集団事例2件においても、B型インフルエンザウイルス(山形系統)が分離されている。今シーズン、当センターで分離されたインフルエンザウイルスは、11月の第44週に初発(散发事例)でAH3亜型が分離されたが、その後、当該事例を含めた集団事例においてB型インフルエンザウイルス(山形系統)が相次いで分離された。第51週に発生した集団事例では再びAH3亜型が検出されているが、引き続き、今後のインフルエンザウイルス発生動向に注視していく必要がある。

広島県立総合技術研究所保健環境センター
 東久保 靖 高尾信一 松尾 健
 広島県健康福祉局健康対策課
 永田康記 松岡俊彦
 広島県北部保健所
 畦地みどり 田邊満代 清本久子
 医療法人すざわ小児科
 須澤利文

(IASR 2013年2月号掲載予定記事)



感染症の話

今週はお休みさせていただきます。
「感染症の話」過去の掲載分については
<http://www.nih.go.jp/niid/ja/encyclopedia.html>
でご覧いただけます。



グラフ総覧(2週)

インフルエンザ

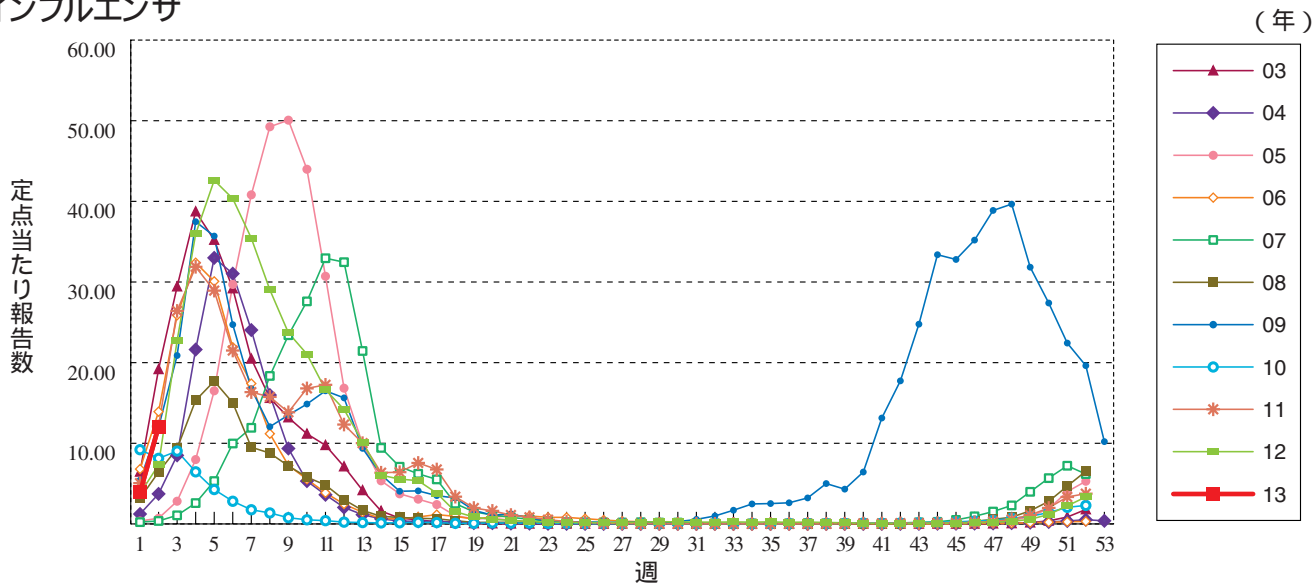

咽頭結膜熱

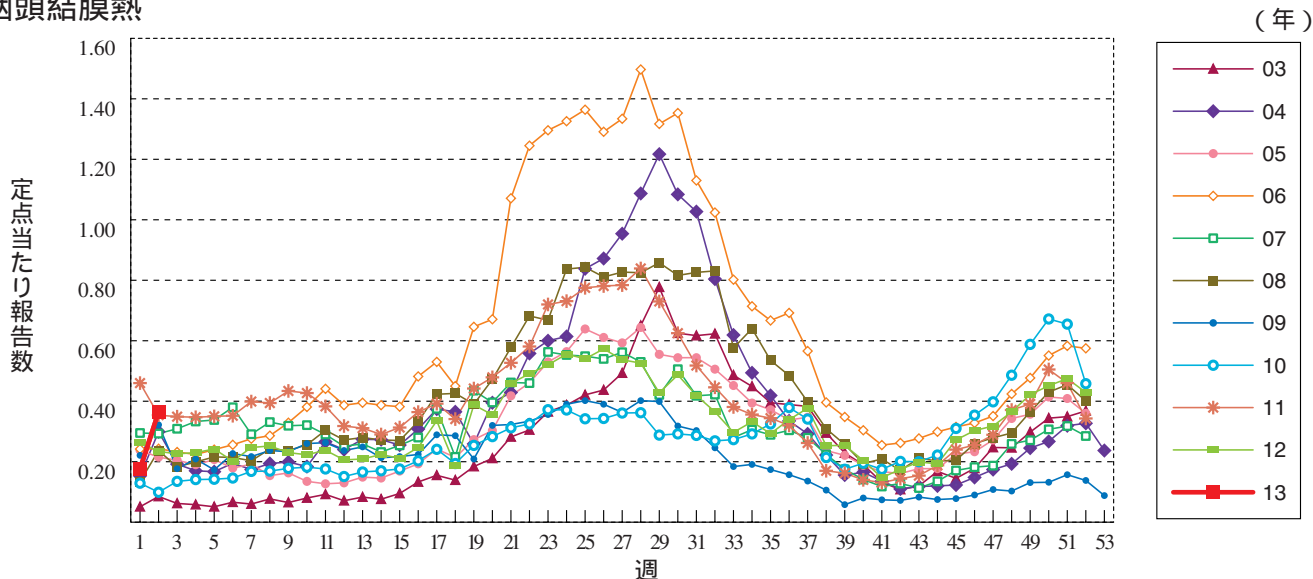

A群溶血性レンサ球菌咽頭炎

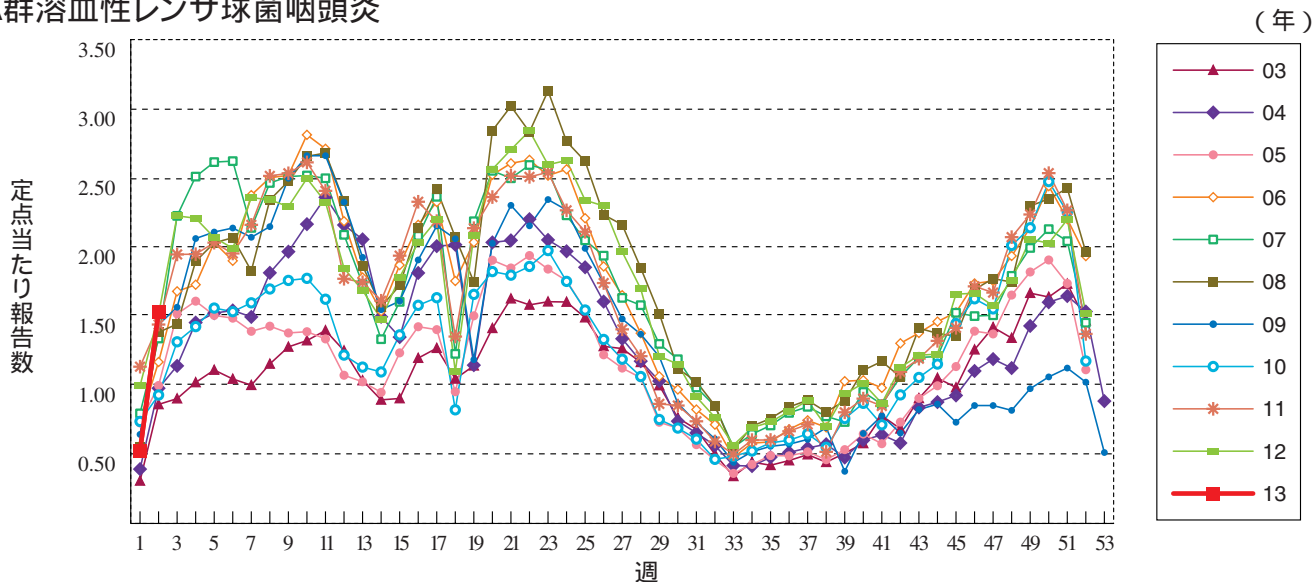

感染性胃腸炎

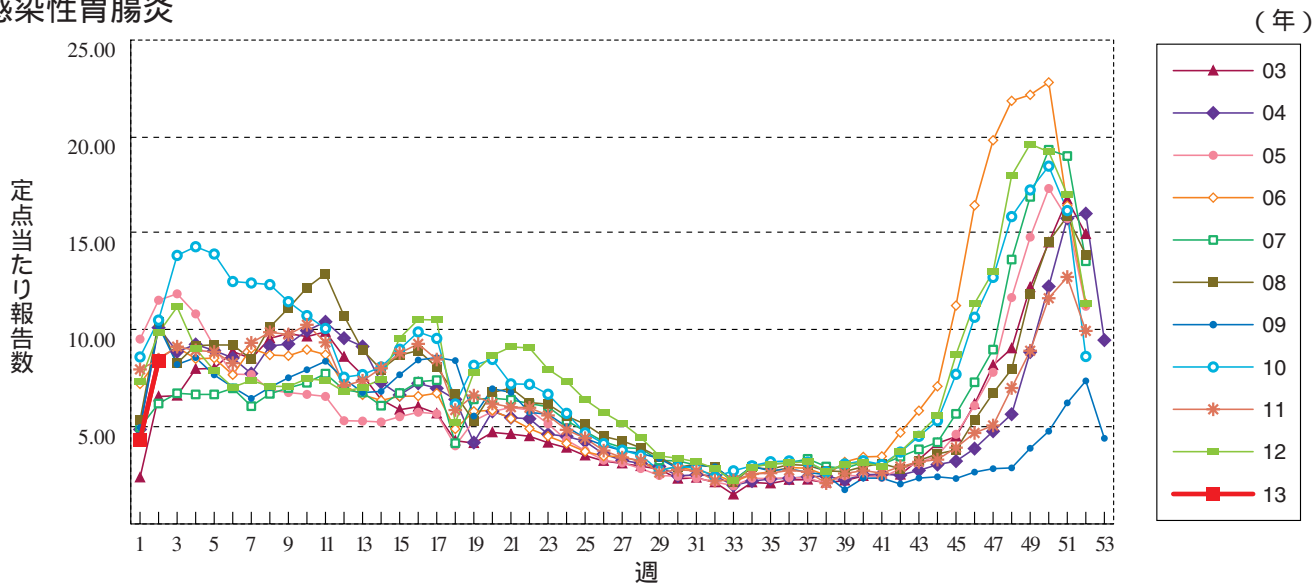

水痘

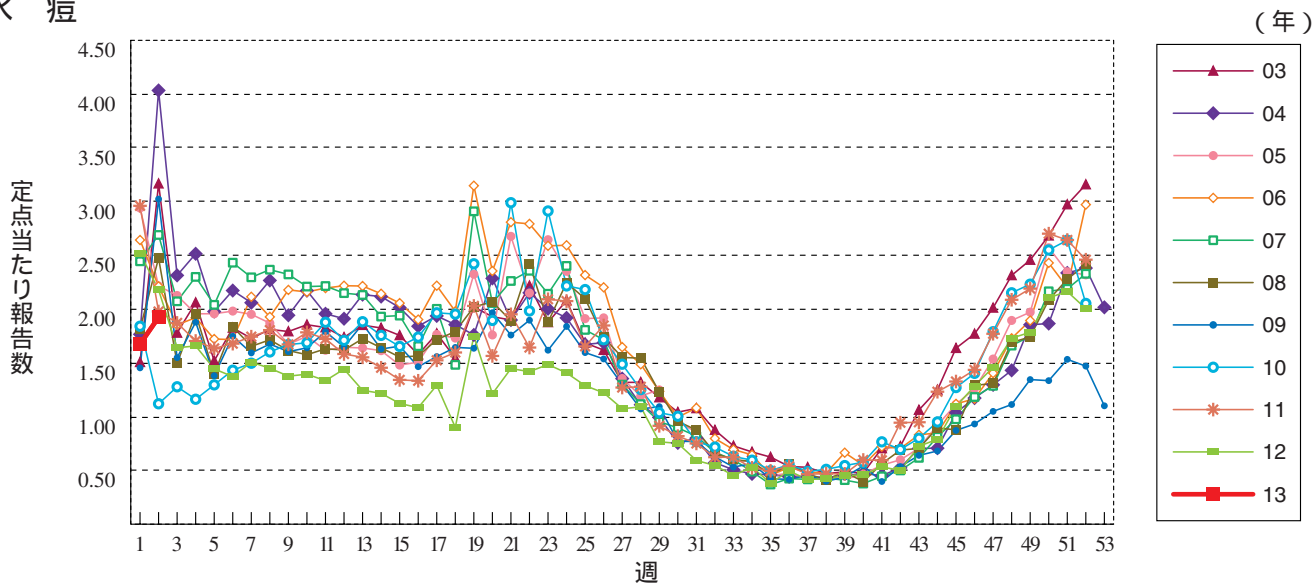

手足口病

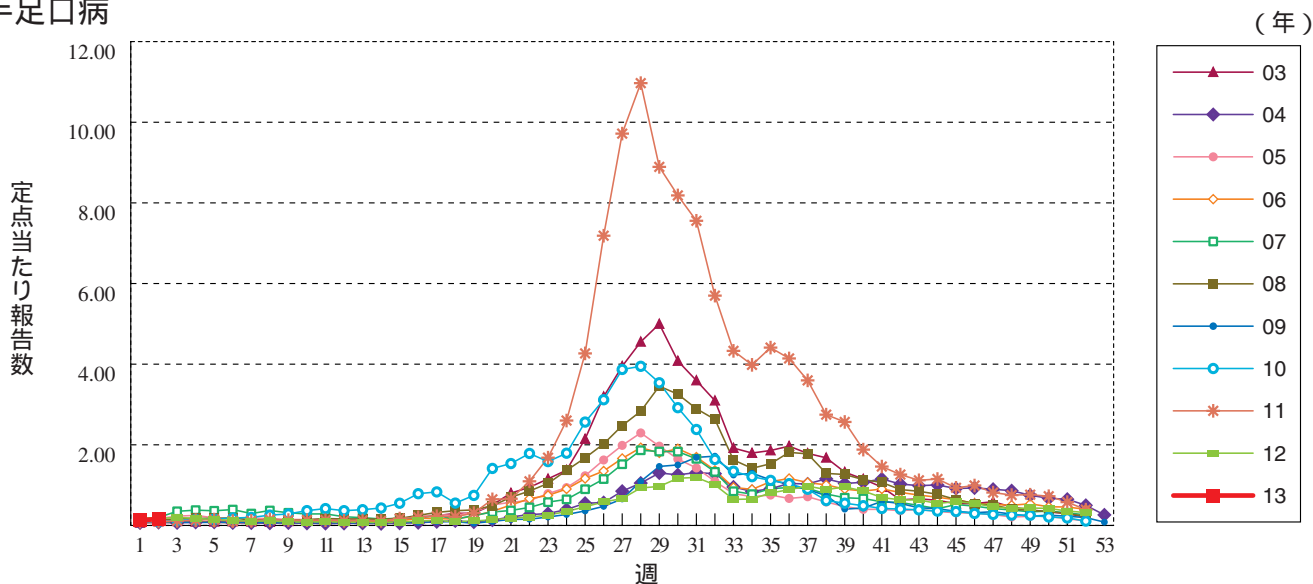

伝染性紅斑

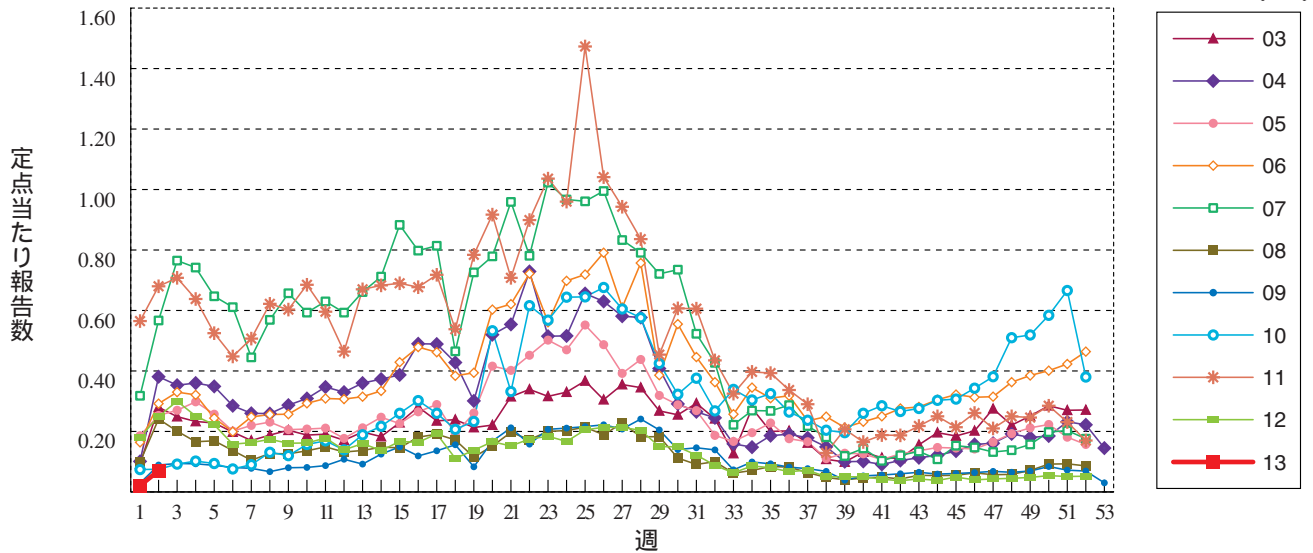

突発性発しん

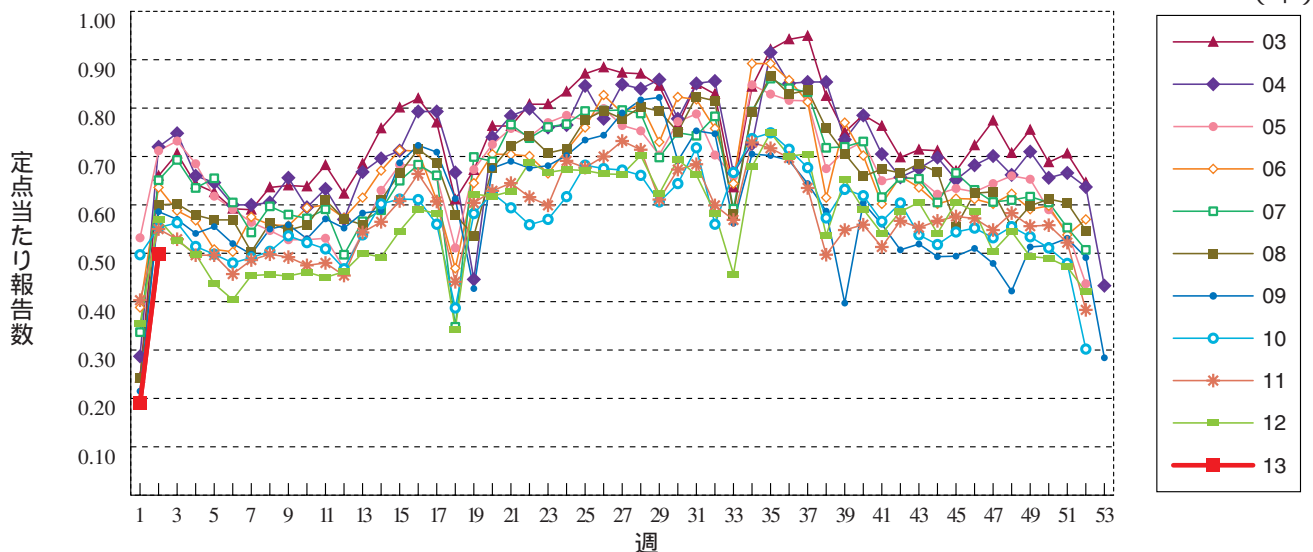

百日咳

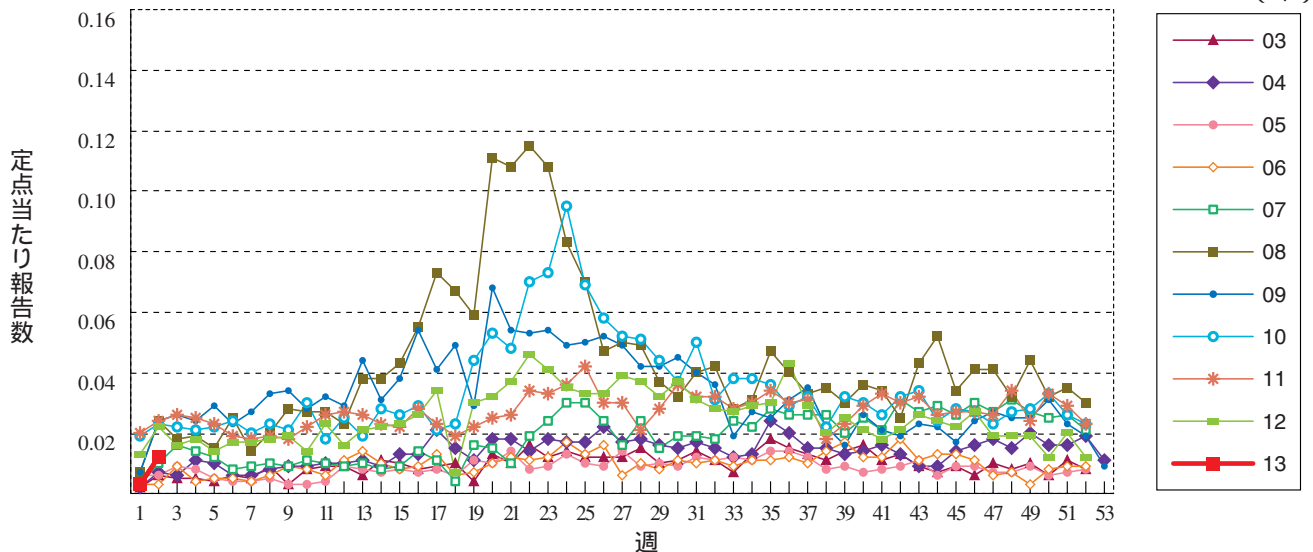

ヘルパンギーナ

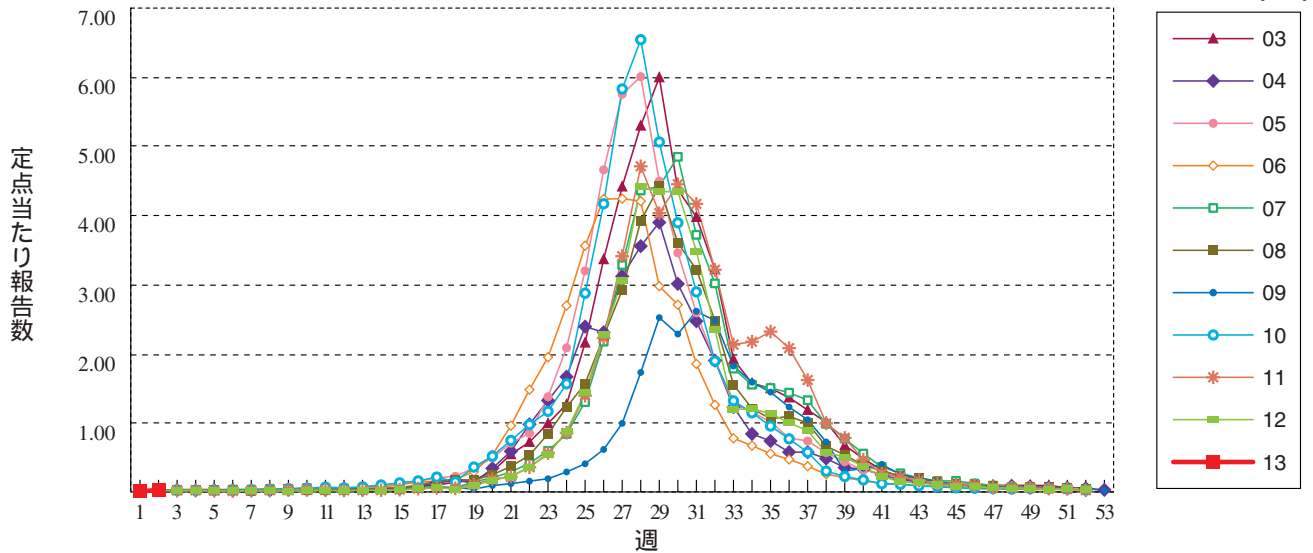

流行性耳下腺炎

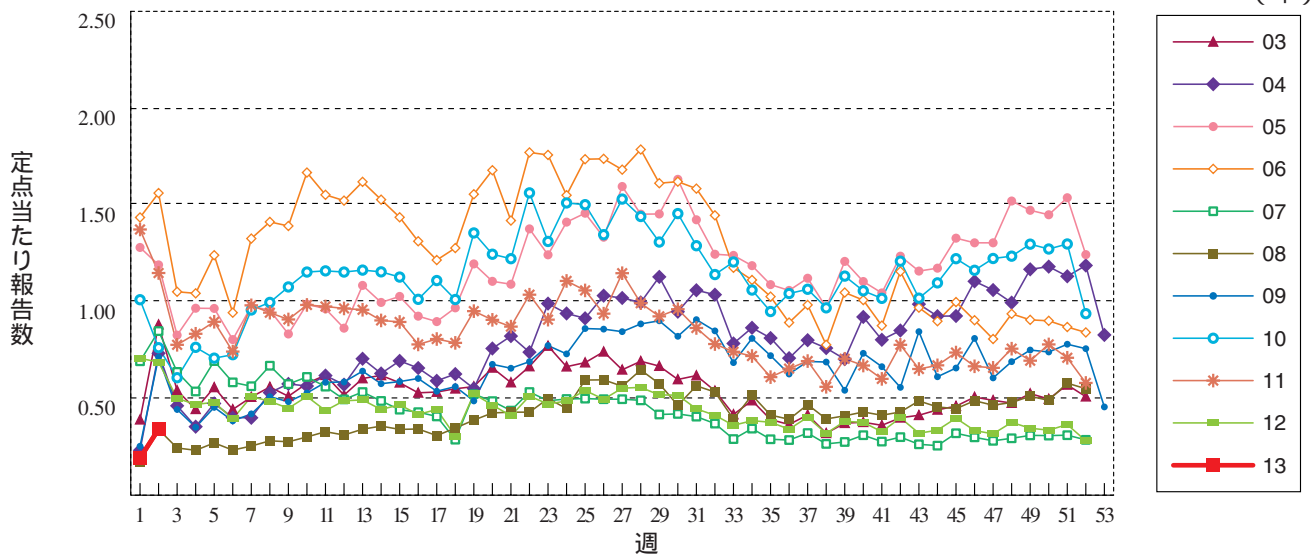

急性出血性結膜炎

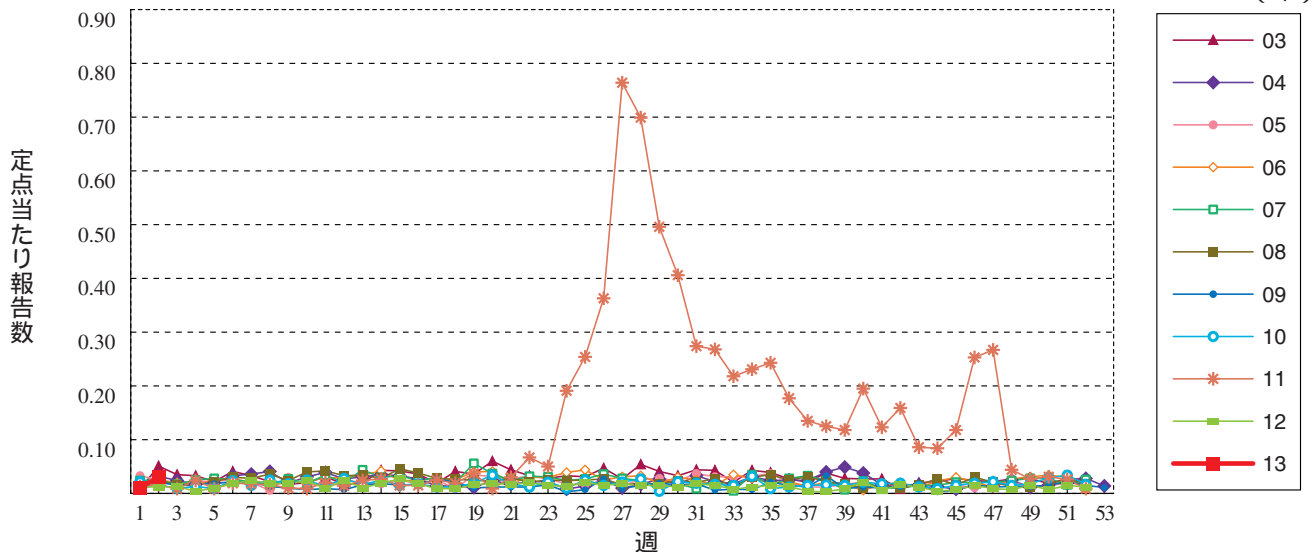

流行性角結膜炎

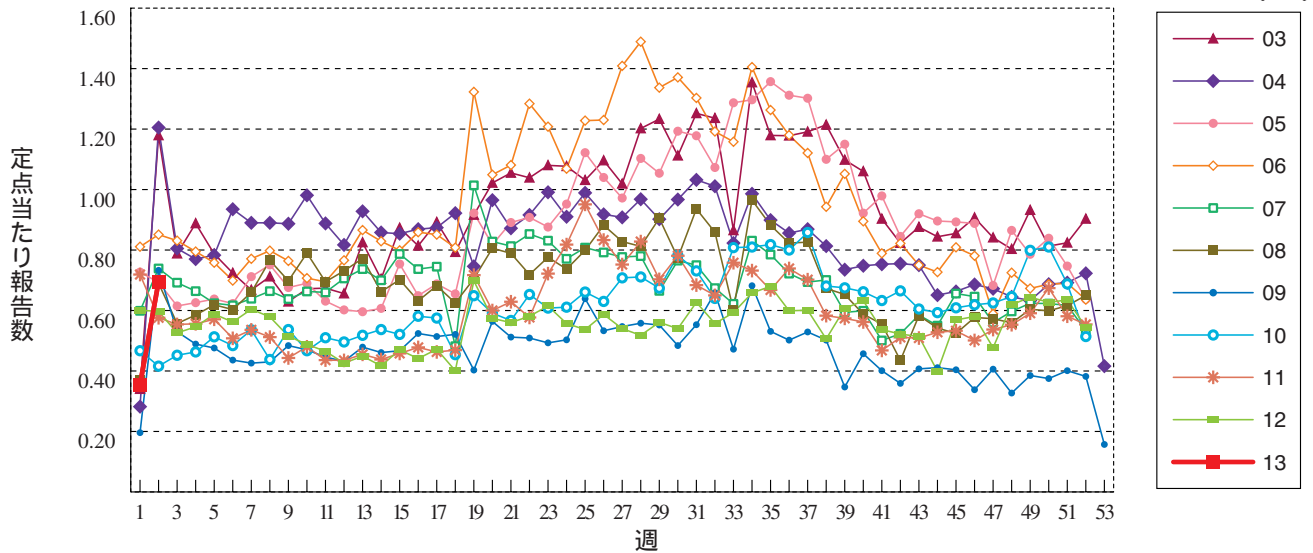

細菌性髄膜炎

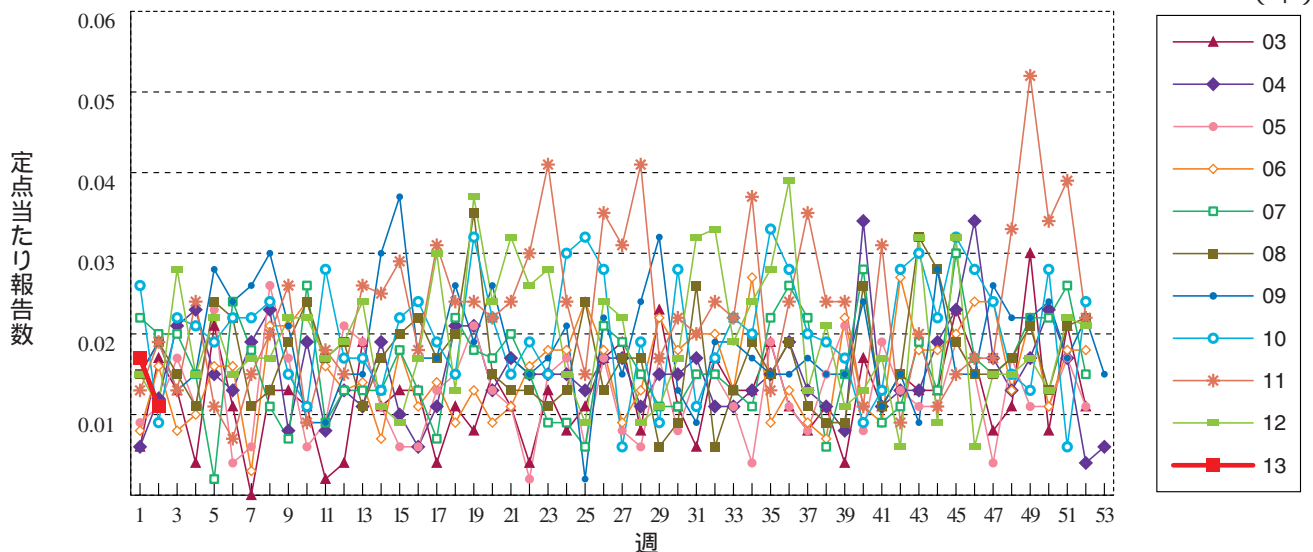

無菌性髄膜炎

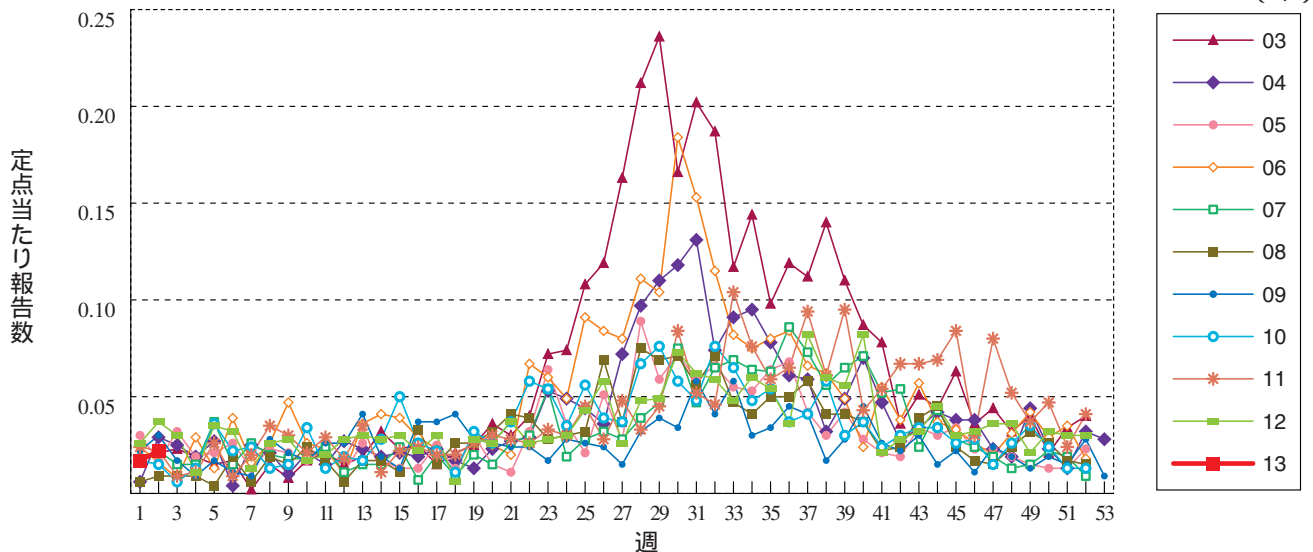

マイコプラズマ肺炎

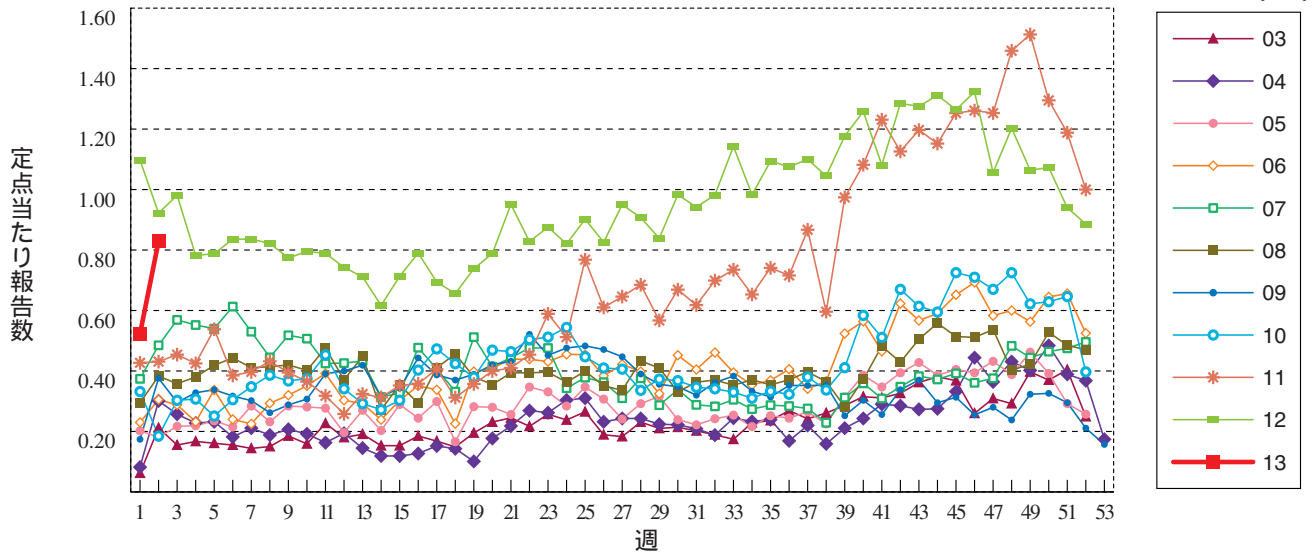

クラミジア肺炎(オウム病を除く)

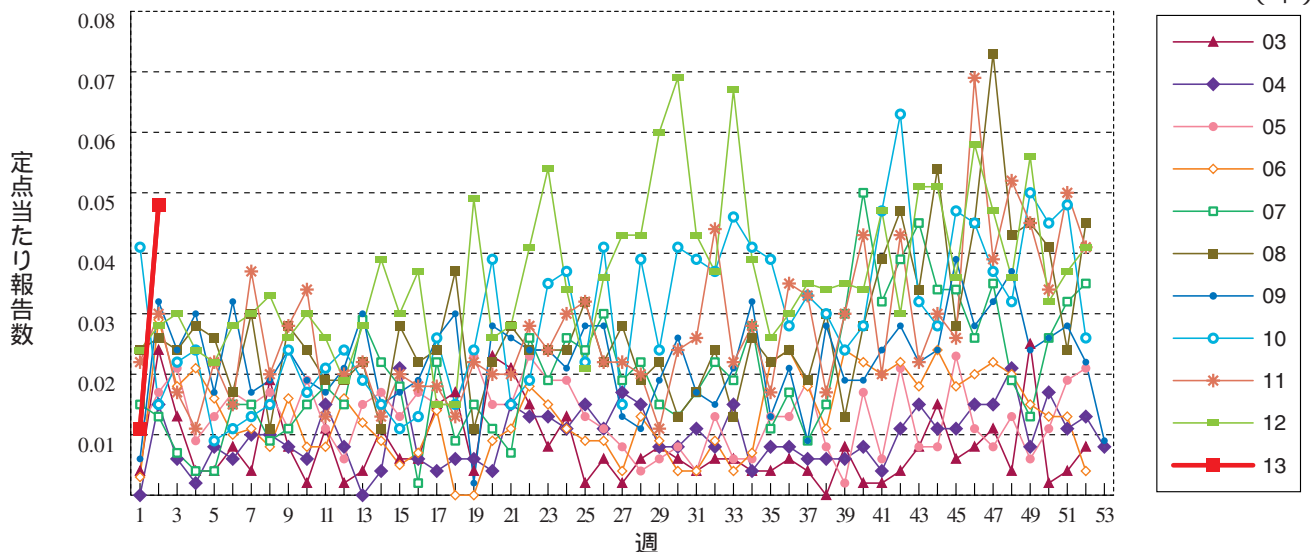

RSウイルス感染症 定点当たり報告数ではなく、報告数を示しています。

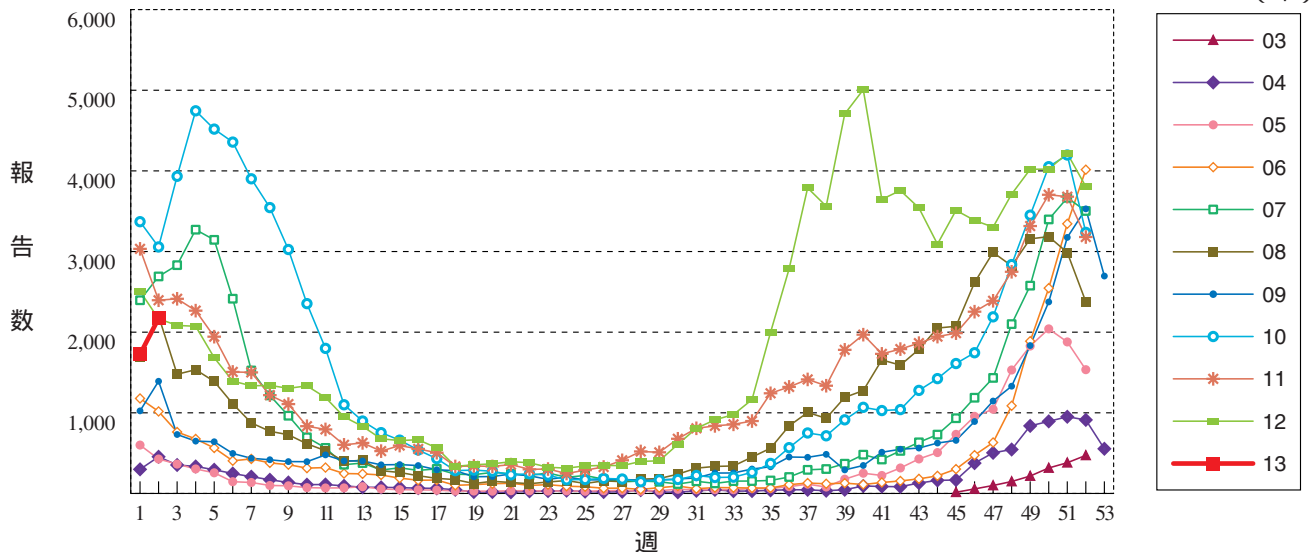



グラフ総覧(12月)

性器クラミジア感染症(総数)

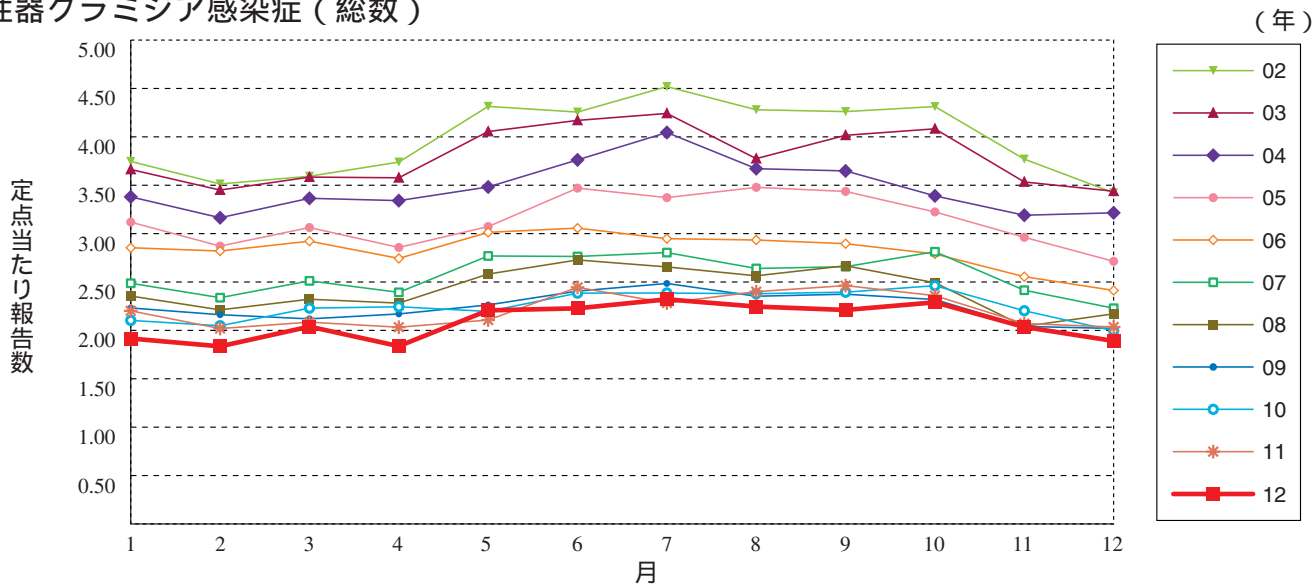

性器クラミジア感染症(男性)

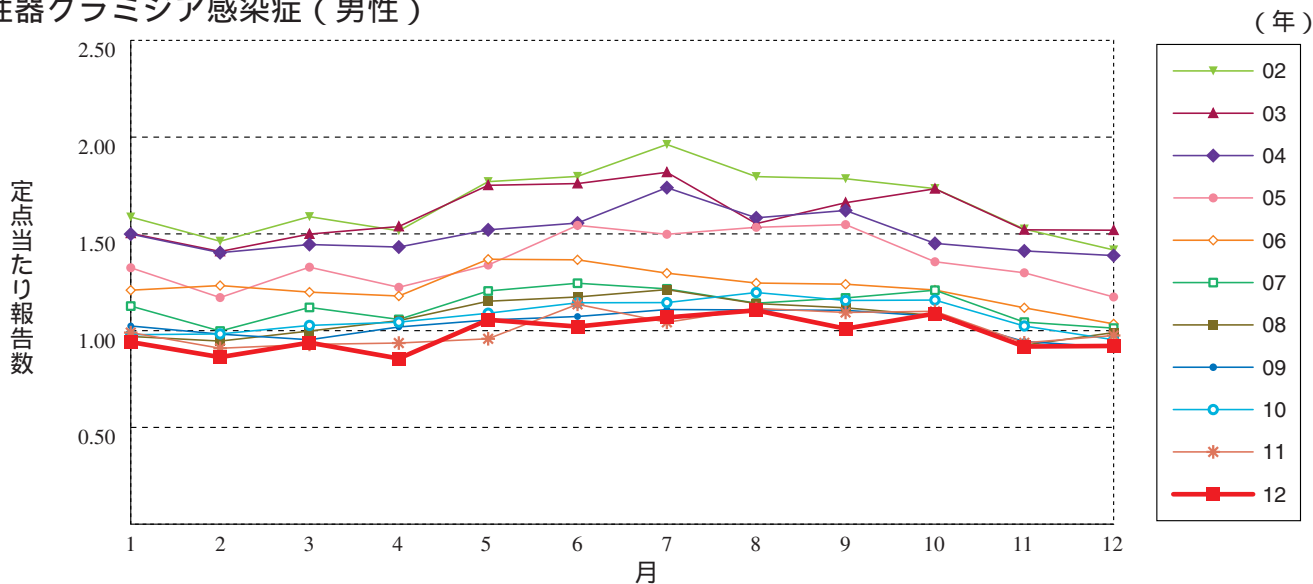

性器クラミジア感染症(女性)

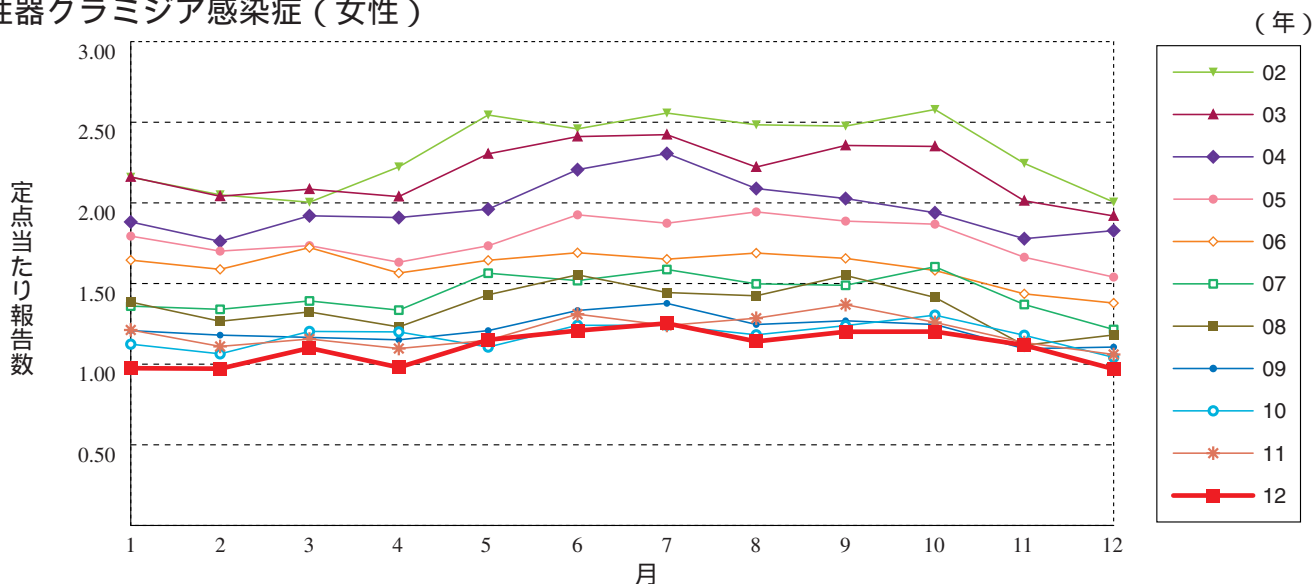

性器ヘルペスウイルス感染症（総数）

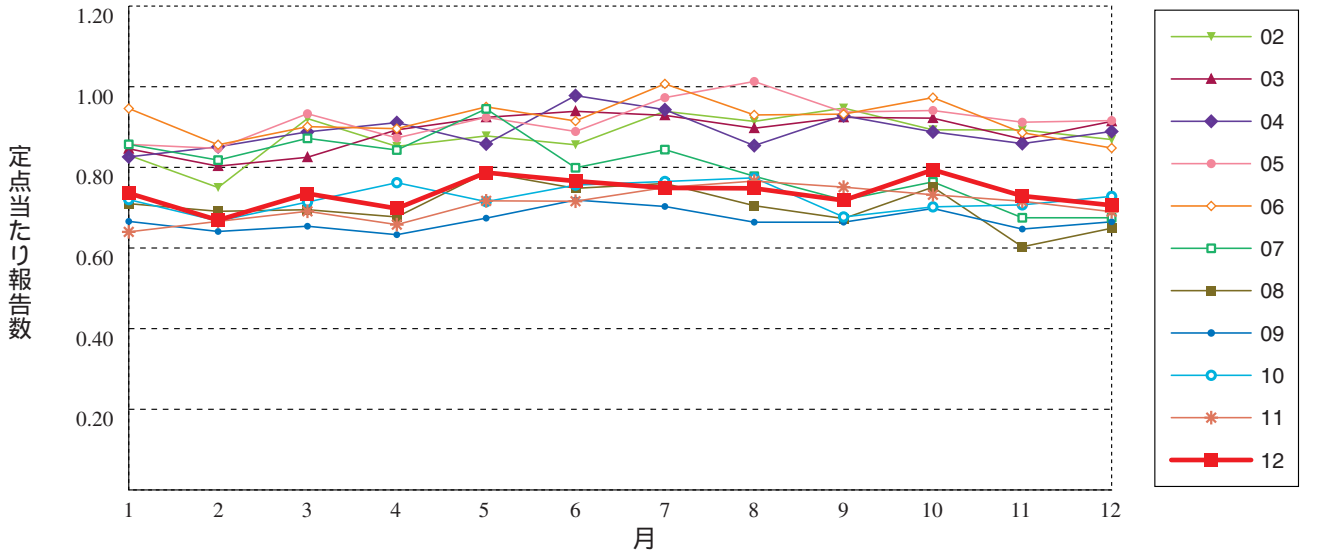

性器ヘルペスウイルス感染症（男性）

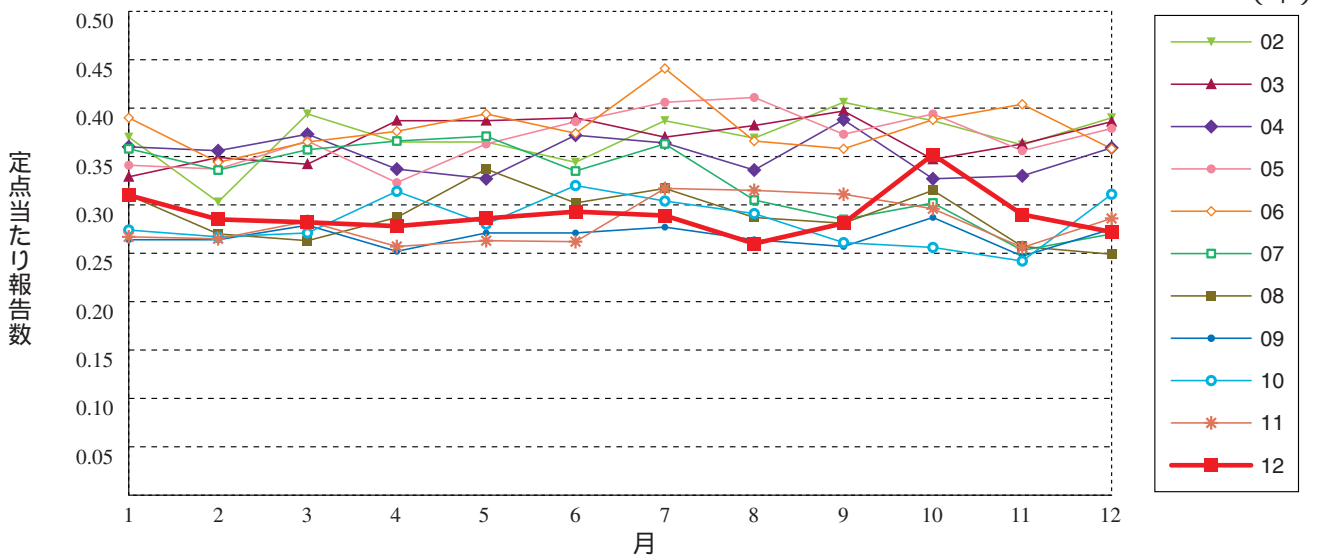

性器ヘルペスウイルス感染症（女性）

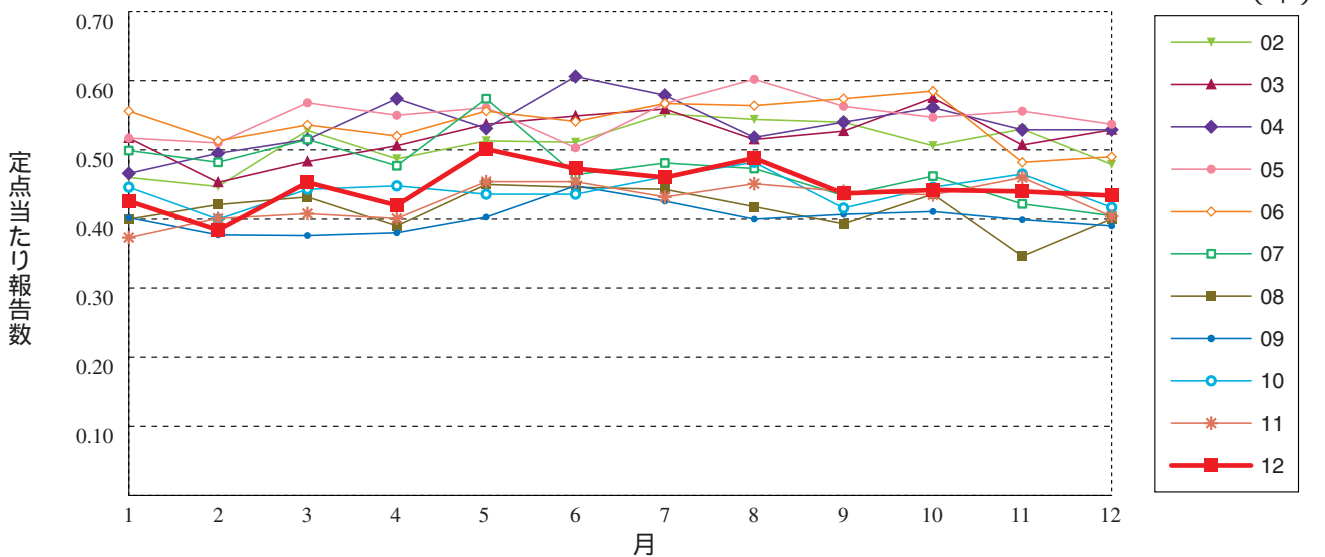

尖圭コンジローマ (総数)

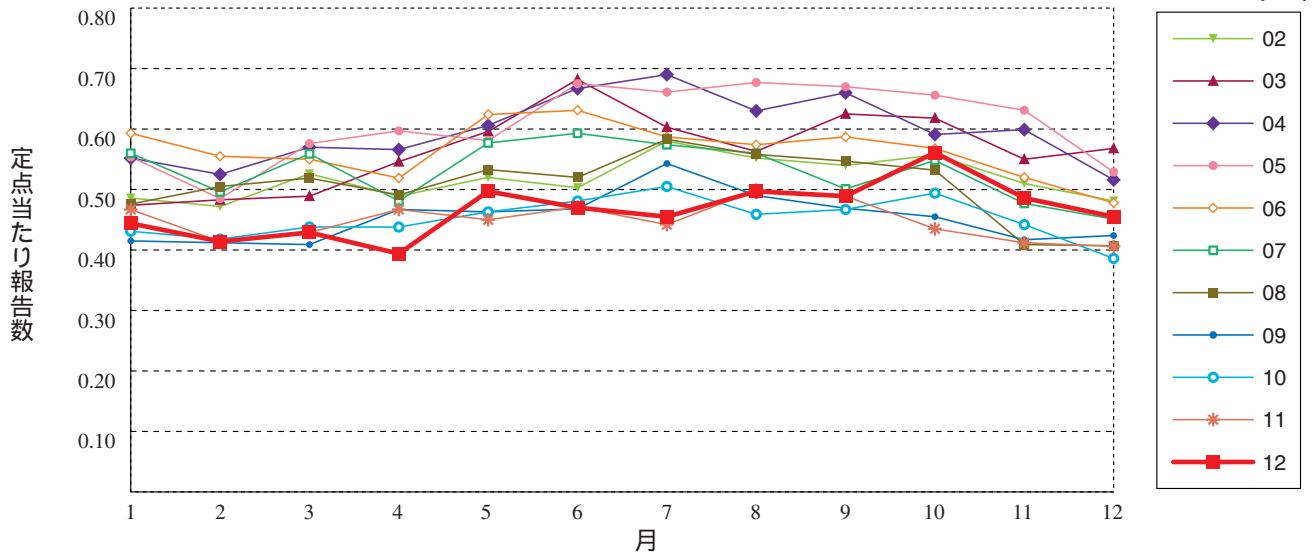

尖圭コンジローマ (男性)

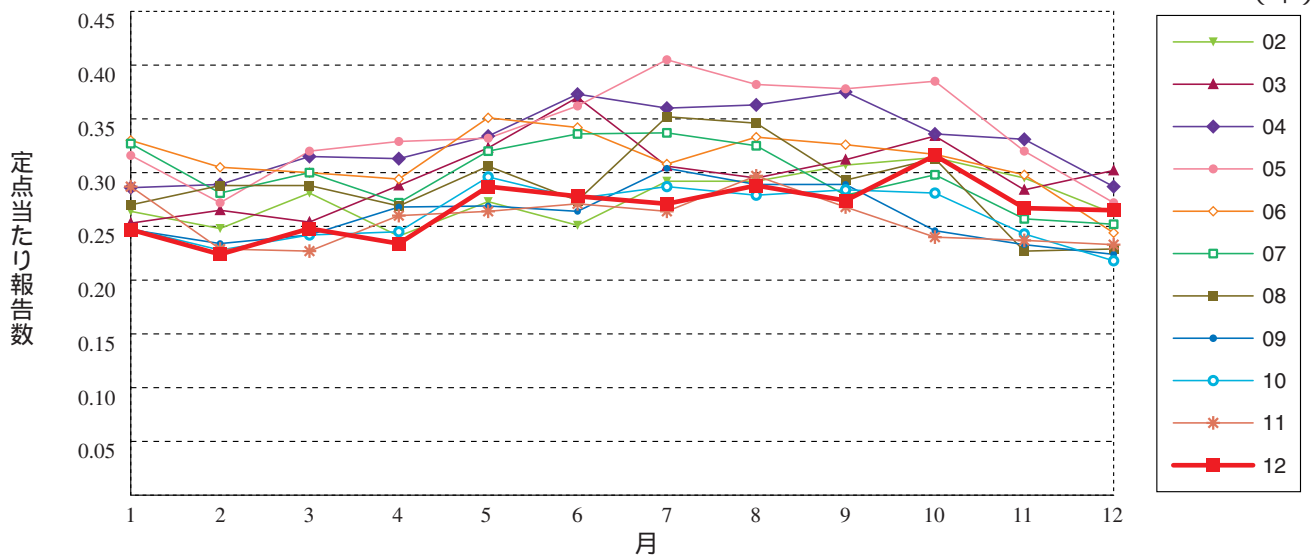

尖圭コンジローマ (女性)

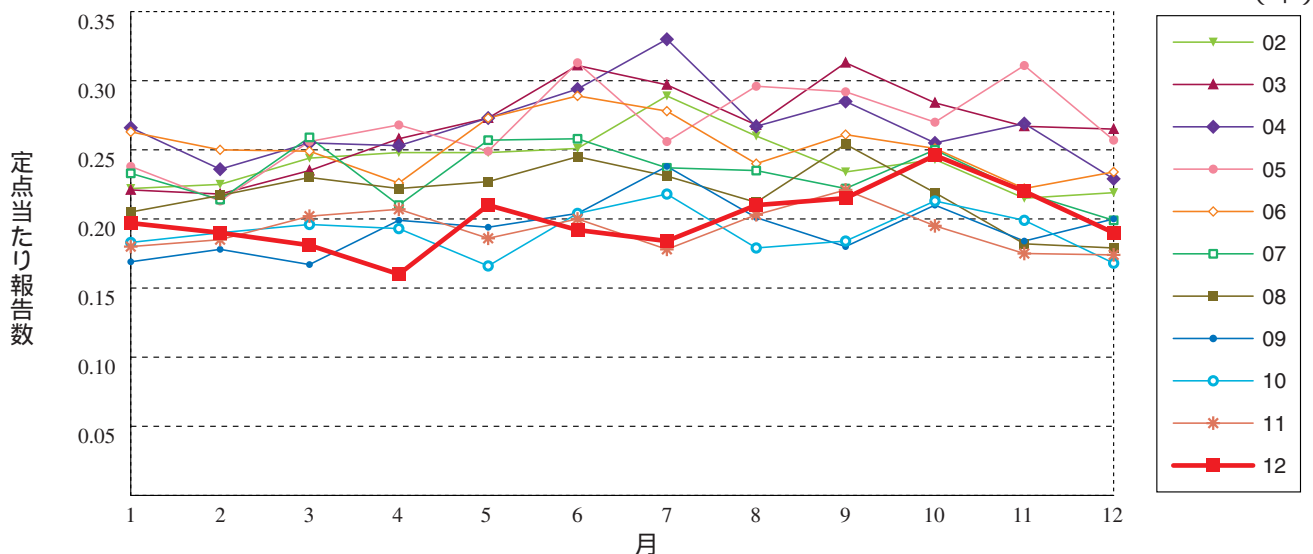

淋菌感染症（総数）

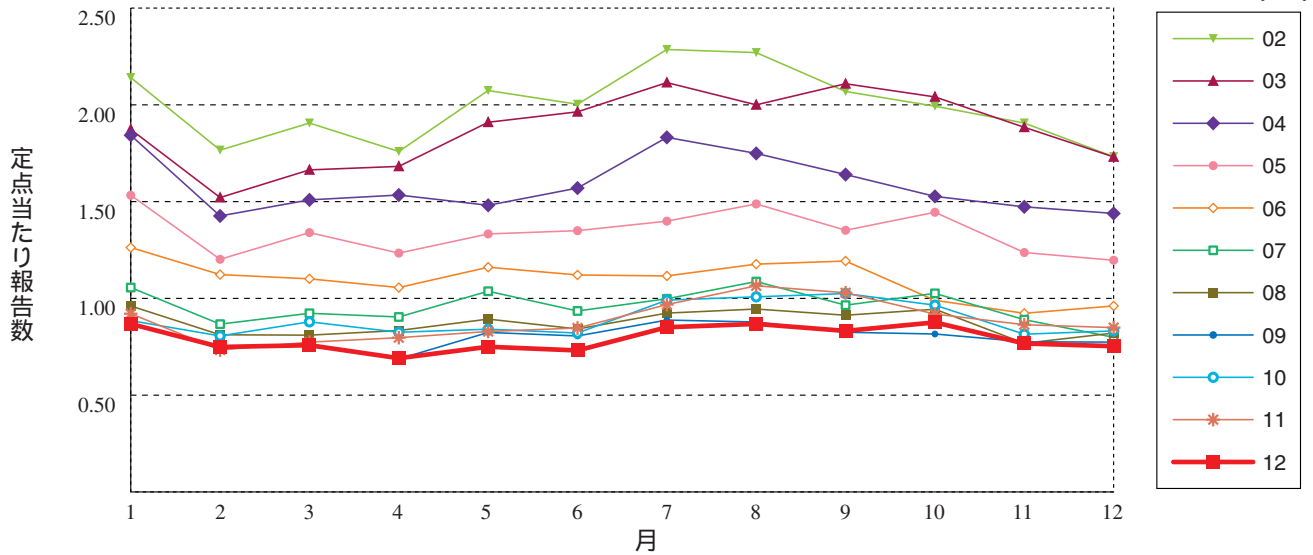

淋菌感染症（男性）

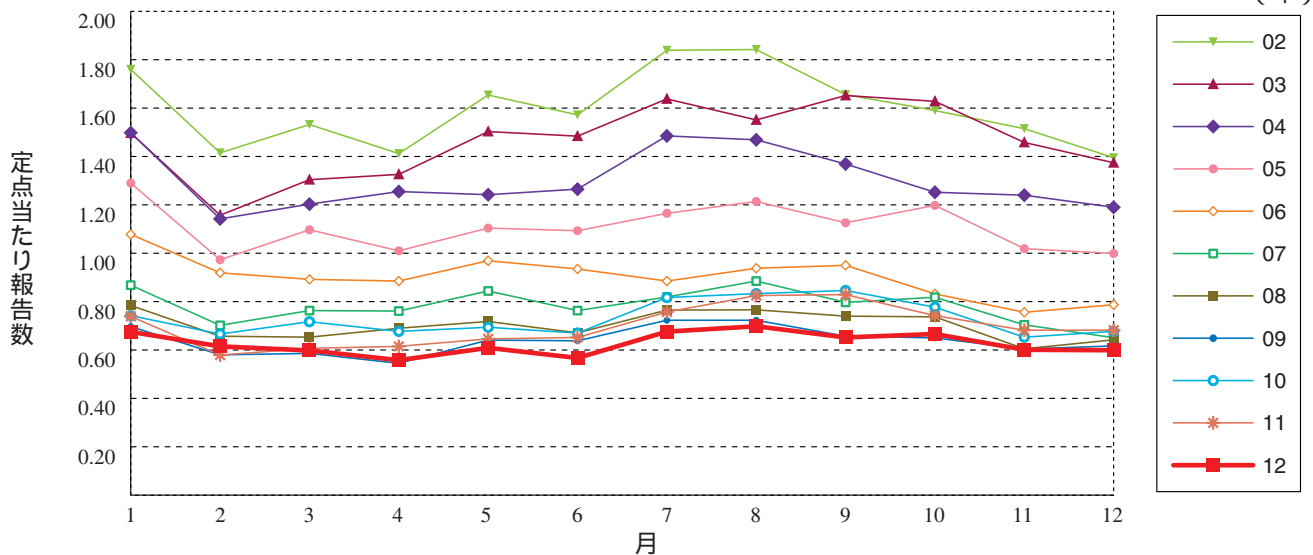

淋菌感染症（女性）

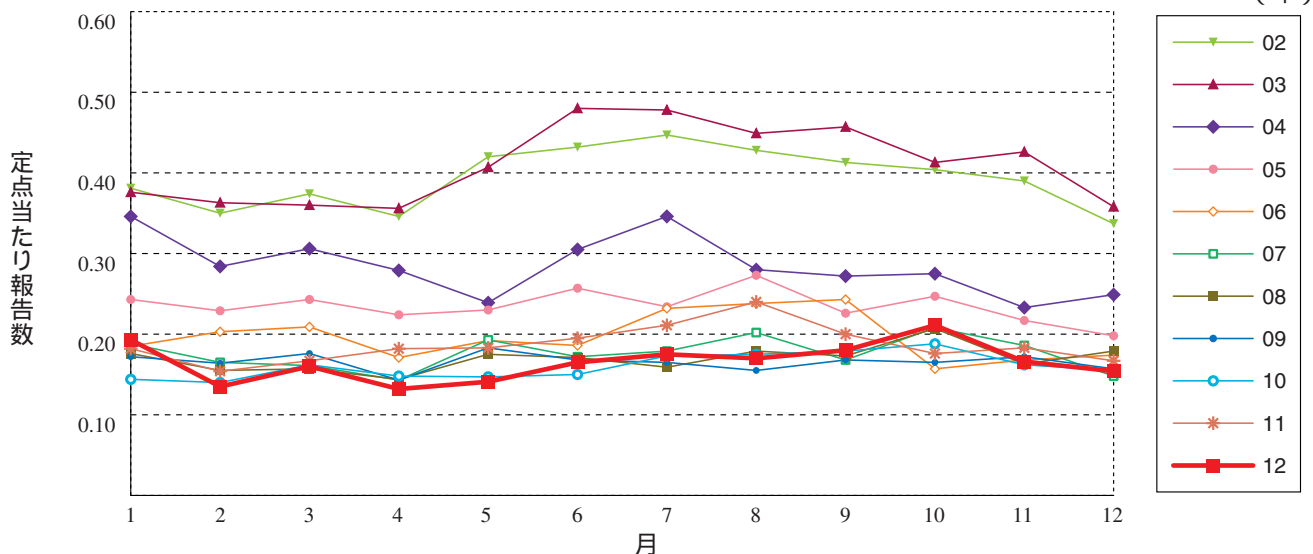

メチシリン耐性黄色ブドウ球菌感染症

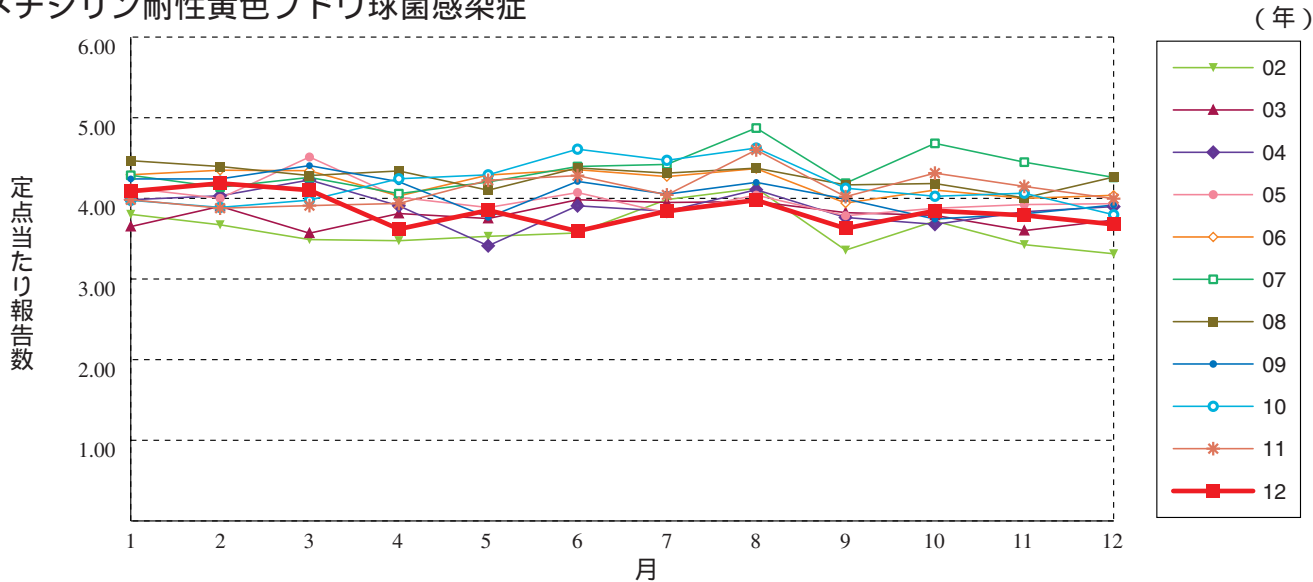

ペニシリン耐性肺炎球菌感染症

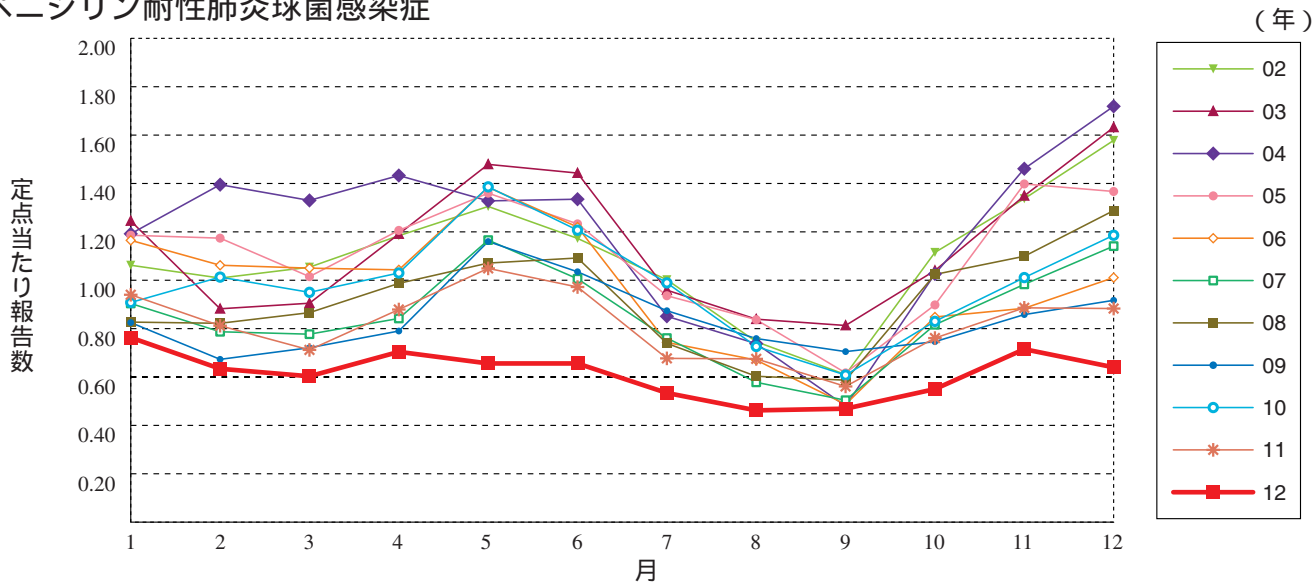

薬剤耐性緑膿菌感染症

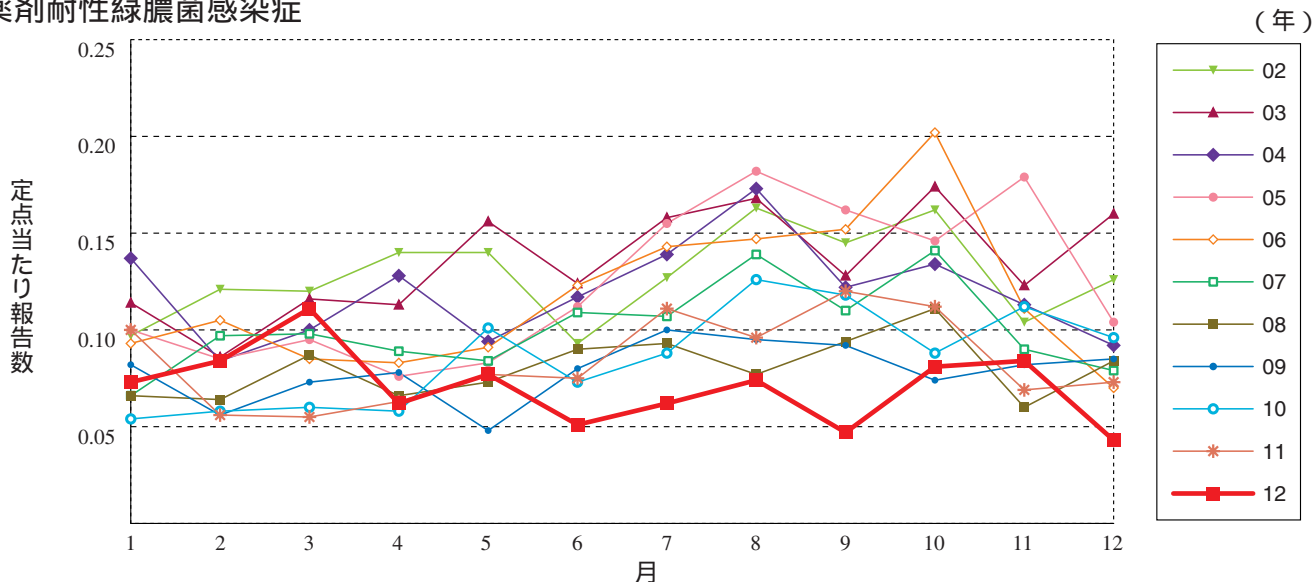

薬剤耐性アシネトバクター感染症

(年)

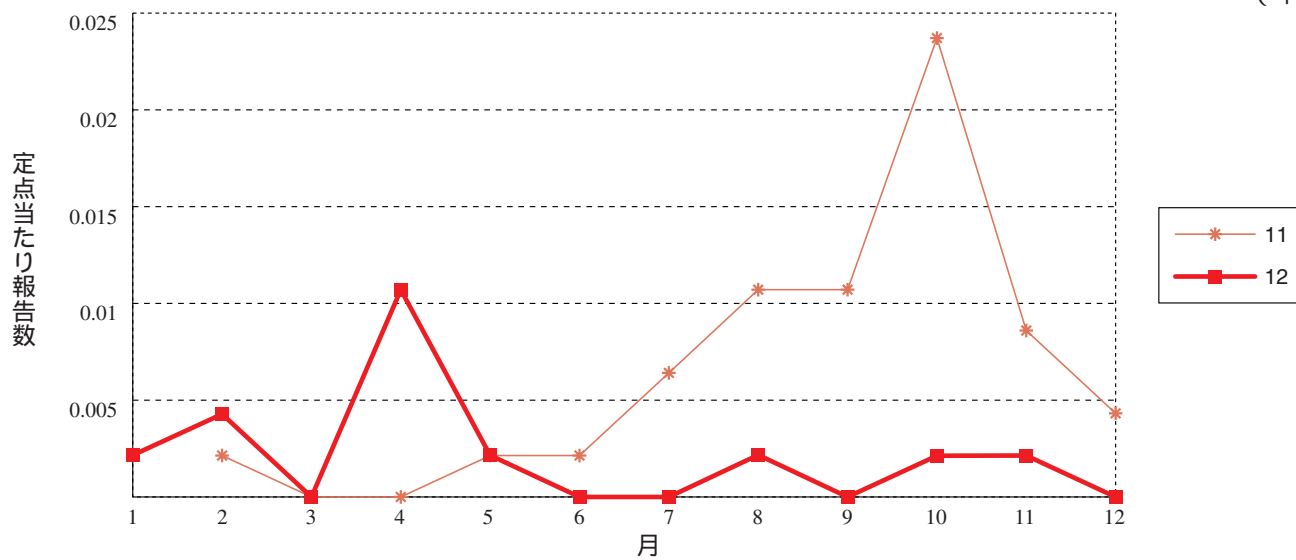

報告数・定点当り報告数, 疾病・都道府県・性別(女)

2012年12月

	性器クラミジア 感染症		性器ヘルペス ウイルス感染症		尖圭コンジローマ		淋菌感染症		メチシリン耐性黄色 ブドウ球菌感染症		ペニシリン耐性 肺炎球菌感染症		薬剤耐性 緑膿菌感染症		薬剤耐性アシネト バクター感染症	
	報告数	定点当り	報告数	定点当り	報告数	定点当り	報告数	定点当り	報告数	定点当り	報告数	定点当り	報告数	定点当り	報告数	定点当り
総 数	938	0.97	420	0.43	184	0.19	149	0.15	660	1.41	130	0.28	2	0.00	-	-
北海道	76	1.81	15	0.36	7	0.17	16	0.38	23	1.00	4	0.17	-	-	-	-
青森県	14	1.08	6	0.46	1	0.08	3	0.23	-	-	-	-	-	-	-	-
岩手県	10	0.71	3	0.21	4	0.29	1	0.07	30	1.58	5	0.26	-	-	-	-
宮城県	8	0.44	7	0.39	4	0.22	-	-	10	0.83	1	0.08	-	-	-	-
秋田県	6	0.43	6	0.43	3	0.21	-	-	12	1.50	2	0.25	-	-	-	-
山形県	10	1.00	9	0.90	2	0.20	2	0.20	13	1.63	2	0.25	-	-	-	-
福島県	33	2.06	11	0.69	4	0.25	2	0.13	12	1.71	3	0.43	-	-	-	-
茨城県	30	1.36	7	0.32	3	0.14	4	0.18	11	0.85	-	-	-	-	-	-
栃木県	4	0.24	6	0.35	3	0.18	-	-	8	1.14	2	0.29	-	-	-	-
群馬県	27	1.13	9	0.38	7	0.29	-	-	11	1.38	2	0.25	-	-	-	-
埼玉県	68	1.24	35	0.64	16	0.29	9	0.16	3	0.33	-	-	-	-	-	-
千葉県	42	1.00	15	0.36	3	0.07	2	0.05	10	1.11	7	0.78	-	-	-	-
東京都	62	1.17	46	0.87	22	0.42	10	0.19	25	1.04	9	0.38	-	-	-	-
神奈川県	44	0.80	16	0.29	18	0.33	3	0.05	11	1.00	2	0.18	-	-	-	-
新潟県	6	0.40	3	0.20	1	0.07	1	0.07	26	2.00	8	0.62	1	0.08	-	-
富山県	6	0.60	5	0.50	2	0.20	-	-	4	0.80	1	0.20	-	-	-	-
石川県	15	1.50	5	0.50	-	-	4	0.40	3	0.60	-	-	-	-	-	-
福井県	3	0.60	2	0.40	1	0.20	-	-	7	1.17	5	0.83	-	-	-	-
山梨県	17	1.89	9	1.00	-	-	-	-	3	0.30	-	-	-	-	-	-
長野県	17	1.13	1	0.07	2	0.13	4	0.27	9	0.82	6	0.55	-	-	-	-
岐阜県	5	0.33	1	0.07	1	0.07	3	0.20	2	0.40	-	-	-	-	-	-
静岡県	27	0.90	4	0.13	5	0.17	4	0.13	16	1.60	12	1.20	-	-	-	-
愛知県	53	0.82	44	0.68	6	0.09	8	0.12	35	2.69	8	0.62	-	-	-	-
三重県	4	0.24	3	0.18	-	-	-	-	15	1.67	-	-	-	-	-	-
滋賀県	1	0.11	-	-	1	0.11	-	-	17	2.43	-	-	-	-	-	-
京都府	21	0.91	3	0.13	3	0.13	5	0.22	4	0.57	-	-	-	-	-	-
大阪府	102	1.57	33	0.51	28	0.43	29	0.45	19	1.06	12	0.67	-	-	-	-
兵庫県	28	0.61	9	0.20	1	0.02	2	0.04	10	0.91	-	-	-	-	-	-
奈良県	3	0.33	-	-	-	-	-	-	17	2.83	7	1.17	-	-	-	-
和歌山県	-	-	-	-	-	-	-	-	22	2.00	-	-	1	0.09	-	-
鳥取県	9	1.29	2	0.29	3	0.43	2	0.29	5	1.00	1	0.20	-	-	-	-
島根県	7	1.17	1	0.17	-	-	-	-	15	1.88	-	-	-	-	-	-
岡山県	14	0.82	10	0.59	2	0.12	2	0.12	3	0.60	-	-	-	-	-	-
広島県	15	0.65	14	0.61	12	0.52	-	-	41	1.95	7	0.33	-	-	-	-
山口県	7	0.58	16	1.33	2	0.17	-	-	24	2.67	7	0.78	-	-	-	-
徳島県	1	0.17	1	0.17	3	0.50	-	-	15	2.50	-	-	-	-	-	-
香川県	6	0.40	4	0.27	-	-	4	0.27	7	1.40	-	-	-	-	-	-
愛媛県	3	0.27	2	0.18	-	-	-	-	6	1.00	-	-	-	-	-	-
高知県	2	0.33	-	-	-	-	-	-	13	1.63	2	0.25	-	-	-	-
福岡県	52	1.41	18	0.49	6	0.16	13	0.35	13	0.87	2	0.13	-	-	-	-
佐賀県	7	1.00	2	0.29	-	-	-	-	8	1.33	-	-	-	-	-	-
長崎県	10	1.00	4	0.40	1	0.10	3	0.30	26	2.17	2	0.17	-	-	-	-
熊本県	20	1.54	17	1.31	1	0.08	3	0.23	5	0.33	1	0.07	-	-	-	-
大分県	5	0.50	-	-	1	0.10	-	-	36	3.27	9	0.82	-	-	-	-
宮崎県	2	0.15	6	0.46	-	-	2	0.15	23	3.29	-	-	-	-	-	-
鹿児島県	19	1.19	6	0.38	1	0.06	6	0.38	2	0.17	-	-	-	-	-	-
沖縄県	17	1.42	4	0.33	4	0.33	2	0.17	30	4.29	1	0.14	-	-	-	-



1週のデータ

注) 表中の報告数は1月10日集計分であり、その後の報告は次週以降の累積に反映されます。
 新型インフルエンザは掲載していません。

報告数・累積報告数、疾病・都道府県別

2013年1週

	エボラ出血熱		クリミア・コンゴ出血熱		痘 そう		南米出血熱		ペ ス ト		マールブルグ病		ラッサ熱		急性灰白髄炎		結 核	
	報告数	累積	報告数	累積	報告数	累積	報告数	累積	報告数	累積	報告数	累積	報告数	累積	報告数	累積	報告数	累積
総 数	-	-	-	-	-	-	-	-	-	-	-	-	-	-	-	-	84	84
北海道	-	-	-	-	-	-	-	-	-	-	-	-	-	-	-	-	2	2
青森県	-	-	-	-	-	-	-	-	-	-	-	-	-	-	-	-	2	2
岩手県	-	-	-	-	-	-	-	-	-	-	-	-	-	-	-	-	1	1
宮城県	-	-	-	-	-	-	-	-	-	-	-	-	-	-	-	-	1	1
秋田県	-	-	-	-	-	-	-	-	-	-	-	-	-	-	-	-	3	3
山形県	-	-	-	-	-	-	-	-	-	-	-	-	-	-	-	-	1	1
福島県	-	-	-	-	-	-	-	-	-	-	-	-	-	-	-	-	1	1
茨城県	-	-	-	-	-	-	-	-	-	-	-	-	-	-	-	-	2	2
栃木県	-	-	-	-	-	-	-	-	-	-	-	-	-	-	-	-	-	-
群馬県	-	-	-	-	-	-	-	-	-	-	-	-	-	-	-	-	-	-
埼玉県	-	-	-	-	-	-	-	-	-	-	-	-	-	-	-	-	3	3
千葉県	-	-	-	-	-	-	-	-	-	-	-	-	-	-	-	-	-	-
東京都	-	-	-	-	-	-	-	-	-	-	-	-	-	-	-	-	7	7
神奈川県	-	-	-	-	-	-	-	-	-	-	-	-	-	-	-	-	7	7
新潟県	-	-	-	-	-	-	-	-	-	-	-	-	-	-	-	-	1	1
富山県	-	-	-	-	-	-	-	-	-	-	-	-	-	-	-	-	1	1
石川県	-	-	-	-	-	-	-	-	-	-	-	-	-	-	-	-	2	2
福井県	-	-	-	-	-	-	-	-	-	-	-	-	-	-	-	-	1	1
山梨県	-	-	-	-	-	-	-	-	-	-	-	-	-	-	-	-	1	1
長野県	-	-	-	-	-	-	-	-	-	-	-	-	-	-	-	-	4	4
岐阜県	-	-	-	-	-	-	-	-	-	-	-	-	-	-	-	-	2	2
静岡県	-	-	-	-	-	-	-	-	-	-	-	-	-	-	-	-	2	2
愛知県	-	-	-	-	-	-	-	-	-	-	-	-	-	-	-	-	7	7
三重県	-	-	-	-	-	-	-	-	-	-	-	-	-	-	-	-	3	3
滋賀県	-	-	-	-	-	-	-	-	-	-	-	-	-	-	-	-	2	2
京都府	-	-	-	-	-	-	-	-	-	-	-	-	-	-	-	-	-	-
大阪府	-	-	-	-	-	-	-	-	-	-	-	-	-	-	-	-	5	5
兵庫県	-	-	-	-	-	-	-	-	-	-	-	-	-	-	-	-	3	3
奈良県	-	-	-	-	-	-	-	-	-	-	-	-	-	-	-	-	-	-
和歌山県	-	-	-	-	-	-	-	-	-	-	-	-	-	-	-	-	-	-
鳥取県	-	-	-	-	-	-	-	-	-	-	-	-	-	-	-	-	-	-
島根県	-	-	-	-	-	-	-	-	-	-	-	-	-	-	-	-	2	2
岡山県	-	-	-	-	-	-	-	-	-	-	-	-	-	-	-	-	-	-
広島県	-	-	-	-	-	-	-	-	-	-	-	-	-	-	-	-	4	4
山口県	-	-	-	-	-	-	-	-	-	-	-	-	-	-	-	-	1	1
徳島県	-	-	-	-	-	-	-	-	-	-	-	-	-	-	-	-	-	-
香川県	-	-	-	-	-	-	-	-	-	-	-	-	-	-	-	-	1	1
愛媛県	-	-	-	-	-	-	-	-	-	-	-	-	-	-	-	-	1	1
高知県	-	-	-	-	-	-	-	-	-	-	-	-	-	-	-	-	-	-
福岡県	-	-	-	-	-	-	-	-	-	-	-	-	-	-	-	-	5	5
佐賀県	-	-	-	-	-	-	-	-	-	-	-	-	-	-	-	-	1	1
長崎県	-	-	-	-	-	-	-	-	-	-	-	-	-	-	-	-	1	1
熊本県	-	-	-	-	-	-	-	-	-	-	-	-	-	-	-	-	-	-
大分県	-	-	-	-	-	-	-	-	-	-	-	-	-	-	-	-	1	1
宮崎県	-	-	-	-	-	-	-	-	-	-	-	-	-	-	-	-	1	1
鹿児島県	-	-	-	-	-	-	-	-	-	-	-	-	-	-	-	-	2	2
沖縄県	-	-	-	-	-	-	-	-	-	-	-	-	-	-	-	-	-	-

*病原体がSARSコロナウイルスであるものに限る。

報告数・累積報告数、疾病・都道府県別

2013年1週

	ジフテリア		重症急性 呼吸器症候群*		鳥インフル エンザ(H5N1)		コレラ		細菌性赤痢		腸管出血性 大腸菌感染症		腸チフス		パラチフス		E型肝炎	
	報告数	累積	報告数	累積	報告数	累積	報告数	累積	報告数	累積	報告数	累積	報告数	累積	報告数	累積	報告数	累積
総 数	-	-	-	-	-	-	-	-	2	2	7	7	2	2	-	-	1	1
北海道	-	-	-	-	-	-	-	-	-	-	1	1	-	-	-	-	-	-
青森県	-	-	-	-	-	-	-	-	-	-	-	-	-	-	-	-	-	-
岩手県	-	-	-	-	-	-	-	-	-	-	-	-	-	-	-	-	-	-
宮城県	-	-	-	-	-	-	-	-	-	-	-	-	-	-	-	-	-	-
秋田県	-	-	-	-	-	-	-	-	-	-	-	-	-	-	-	-	-	-
山形県	-	-	-	-	-	-	-	-	-	-	-	-	-	-	-	-	-	-
福島県	-	-	-	-	-	-	-	-	-	-	-	-	-	-	-	-	-	-
茨城県	-	-	-	-	-	-	-	-	-	-	-	-	-	-	-	-	-	-
栃木県	-	-	-	-	-	-	-	-	-	-	-	-	-	-	-	-	-	-
群馬県	-	-	-	-	-	-	-	-	-	-	-	-	-	-	-	-	-	-
埼玉県	-	-	-	-	-	-	-	-	-	-	-	-	-	-	-	-	-	-
千葉県	-	-	-	-	-	-	-	-	-	-	-	-	-	-	-	-	-	-
東京都	-	-	-	-	-	-	-	-	-	-	1	1	-	-	-	-	-	-
神奈川県	-	-	-	-	-	-	-	-	1	1	1	1	-	-	-	-	-	-
新潟県	-	-	-	-	-	-	-	-	-	-	-	-	-	-	-	-	-	-
富山県	-	-	-	-	-	-	-	-	-	-	-	-	-	-	-	-	-	-
石川県	-	-	-	-	-	-	-	-	-	-	-	-	-	-	-	-	-	-
福井県	-	-	-	-	-	-	-	-	-	-	-	-	-	-	-	-	-	-
山梨県	-	-	-	-	-	-	-	-	-	-	-	-	-	-	-	-	-	-
長野県	-	-	-	-	-	-	-	-	-	-	1	1	-	-	-	-	-	-
岐阜県	-	-	-	-	-	-	-	-	-	-	-	-	-	-	-	-	-	-
静岡県	-	-	-	-	-	-	-	-	-	-	-	-	-	-	-	-	1	1
愛知県	-	-	-	-	-	-	-	-	1	1	-	-	-	-	-	-	-	-
三重県	-	-	-	-	-	-	-	-	-	-	-	-	-	-	-	-	-	-
滋賀県	-	-	-	-	-	-	-	-	-	-	-	-	-	-	-	-	-	-
京都府	-	-	-	-	-	-	-	-	-	-	-	-	-	-	-	-	-	-
大阪府	-	-	-	-	-	-	-	-	-	-	-	-	-	-	-	-	-	-
兵庫県	-	-	-	-	-	-	-	-	-	-	-	-	1	1	-	-	-	-
奈良県	-	-	-	-	-	-	-	-	-	-	-	-	-	-	-	-	-	-
和歌山県	-	-	-	-	-	-	-	-	-	-	-	-	-	-	-	-	-	-
鳥取県	-	-	-	-	-	-	-	-	-	-	-	-	-	-	-	-	-	-
島根県	-	-	-	-	-	-	-	-	-	-	-	-	-	-	-	-	-	-
岡山県	-	-	-	-	-	-	-	-	-	-	-	-	-	-	-	-	-	-
広島県	-	-	-	-	-	-	-	-	-	-	-	-	-	-	-	-	-	-
山口県	-	-	-	-	-	-	-	-	-	-	-	-	-	-	-	-	-	-
徳島県	-	-	-	-	-	-	-	-	-	-	-	-	-	-	-	-	-	-
香川県	-	-	-	-	-	-	-	-	-	-	-	-	-	-	-	-	-	-
愛媛県	-	-	-	-	-	-	-	-	-	-	-	-	-	-	-	-	-	-
高知県	-	-	-	-	-	-	-	-	-	-	-	-	-	-	-	-	-	-
福岡県	-	-	-	-	-	-	-	-	-	-	3	3	1	1	-	-	-	-
佐賀県	-	-	-	-	-	-	-	-	-	-	-	-	-	-	-	-	-	-
長崎県	-	-	-	-	-	-	-	-	-	-	-	-	-	-	-	-	-	-
熊本県	-	-	-	-	-	-	-	-	-	-	-	-	-	-	-	-	-	-
大分県	-	-	-	-	-	-	-	-	-	-	-	-	-	-	-	-	-	-
宮崎県	-	-	-	-	-	-	-	-	-	-	-	-	-	-	-	-	-	-
鹿児島県	-	-	-	-	-	-	-	-	-	-	-	-	-	-	-	-	-	-
沖縄県	-	-	-	-	-	-	-	-	-	-	-	-	-	-	-	-	-	-

報告数・累積報告数, 疾病・都道府県別

2013年1週

	ウエストナイル熱		A型肝炎		エキノコックス症		黄熱		オウム病		オムスク出血熱		回帰熱		キャサナル森林病		Q熱	
	報告数	累積	報告数	累積	報告数	累積	報告数	累積	報告数	累積	報告数	累積	報告数	累積	報告数	累積	報告数	累積
総数	-	-	-	-	-	-	-	-	-	-	-	-	-	-	-	-	-	-
北海道	-	-	-	-	-	-	-	-	-	-	-	-	-	-	-	-	-	-
青森県	-	-	-	-	-	-	-	-	-	-	-	-	-	-	-	-	-	-
岩手県	-	-	-	-	-	-	-	-	-	-	-	-	-	-	-	-	-	-
宮城県	-	-	-	-	-	-	-	-	-	-	-	-	-	-	-	-	-	-
秋田県	-	-	-	-	-	-	-	-	-	-	-	-	-	-	-	-	-	-
山形県	-	-	-	-	-	-	-	-	-	-	-	-	-	-	-	-	-	-
福島県	-	-	-	-	-	-	-	-	-	-	-	-	-	-	-	-	-	-
茨城県	-	-	-	-	-	-	-	-	-	-	-	-	-	-	-	-	-	-
栃木県	-	-	-	-	-	-	-	-	-	-	-	-	-	-	-	-	-	-
群馬県	-	-	-	-	-	-	-	-	-	-	-	-	-	-	-	-	-	-
埼玉県	-	-	-	-	-	-	-	-	-	-	-	-	-	-	-	-	-	-
千葉県	-	-	-	-	-	-	-	-	-	-	-	-	-	-	-	-	-	-
東京都	-	-	-	-	-	-	-	-	-	-	-	-	-	-	-	-	-	-
神奈川県	-	-	-	-	-	-	-	-	-	-	-	-	-	-	-	-	-	-
新潟県	-	-	-	-	-	-	-	-	-	-	-	-	-	-	-	-	-	-
富山県	-	-	-	-	-	-	-	-	-	-	-	-	-	-	-	-	-	-
石川県	-	-	-	-	-	-	-	-	-	-	-	-	-	-	-	-	-	-
福井県	-	-	-	-	-	-	-	-	-	-	-	-	-	-	-	-	-	-
山梨県	-	-	-	-	-	-	-	-	-	-	-	-	-	-	-	-	-	-
長野県	-	-	-	-	-	-	-	-	-	-	-	-	-	-	-	-	-	-
岐阜県	-	-	-	-	-	-	-	-	-	-	-	-	-	-	-	-	-	-
静岡県	-	-	-	-	-	-	-	-	-	-	-	-	-	-	-	-	-	-
愛知県	-	-	-	-	-	-	-	-	-	-	-	-	-	-	-	-	-	-
三重県	-	-	-	-	-	-	-	-	-	-	-	-	-	-	-	-	-	-
滋賀県	-	-	-	-	-	-	-	-	-	-	-	-	-	-	-	-	-	-
京都府	-	-	-	-	-	-	-	-	-	-	-	-	-	-	-	-	-	-
大阪府	-	-	-	-	-	-	-	-	-	-	-	-	-	-	-	-	-	-
兵庫県	-	-	-	-	-	-	-	-	-	-	-	-	-	-	-	-	-	-
奈良県	-	-	-	-	-	-	-	-	-	-	-	-	-	-	-	-	-	-
和歌山県	-	-	-	-	-	-	-	-	-	-	-	-	-	-	-	-	-	-
鳥取県	-	-	-	-	-	-	-	-	-	-	-	-	-	-	-	-	-	-
島根県	-	-	-	-	-	-	-	-	-	-	-	-	-	-	-	-	-	-
岡山県	-	-	-	-	-	-	-	-	-	-	-	-	-	-	-	-	-	-
広島県	-	-	-	-	-	-	-	-	-	-	-	-	-	-	-	-	-	-
山口県	-	-	-	-	-	-	-	-	-	-	-	-	-	-	-	-	-	-
徳島県	-	-	-	-	-	-	-	-	-	-	-	-	-	-	-	-	-	-
香川県	-	-	-	-	-	-	-	-	-	-	-	-	-	-	-	-	-	-
愛媛県	-	-	-	-	-	-	-	-	-	-	-	-	-	-	-	-	-	-
高知県	-	-	-	-	-	-	-	-	-	-	-	-	-	-	-	-	-	-
福岡県	-	-	-	-	-	-	-	-	-	-	-	-	-	-	-	-	-	-
佐賀県	-	-	-	-	-	-	-	-	-	-	-	-	-	-	-	-	-	-
長崎県	-	-	-	-	-	-	-	-	-	-	-	-	-	-	-	-	-	-
熊本県	-	-	-	-	-	-	-	-	-	-	-	-	-	-	-	-	-	-
大分県	-	-	-	-	-	-	-	-	-	-	-	-	-	-	-	-	-	-
宮崎県	-	-	-	-	-	-	-	-	-	-	-	-	-	-	-	-	-	-
鹿児島県	-	-	-	-	-	-	-	-	-	-	-	-	-	-	-	-	-	-
沖縄県	-	-	-	-	-	-	-	-	-	-	-	-	-	-	-	-	-	-

報告数・累積報告数, 疾病・都道府県別

2013年1週

	狂犬病		コクシジ オイデス症		サル痘		腎症候性出血熱		西部ウマ脳炎		ダニ媒介脳炎		炭疽		チクングニア熱		つつが虫病	
	報告数	累積	報告数	累積	報告数	累積	報告数	累積	報告数	累積	報告数	累積	報告数	累積	報告数	累積	報告数	累積
総数	-	-	-	-	-	-	-	-	-	-	-	-	-	-	-	-	2	2
北海道	-	-	-	-	-	-	-	-	-	-	-	-	-	-	-	-	-	-
青森県	-	-	-	-	-	-	-	-	-	-	-	-	-	-	-	-	-	-
岩手県	-	-	-	-	-	-	-	-	-	-	-	-	-	-	-	-	-	-
宮城県	-	-	-	-	-	-	-	-	-	-	-	-	-	-	-	-	-	-
秋田県	-	-	-	-	-	-	-	-	-	-	-	-	-	-	-	-	-	-
山形県	-	-	-	-	-	-	-	-	-	-	-	-	-	-	-	-	-	-
福島県	-	-	-	-	-	-	-	-	-	-	-	-	-	-	-	-	-	-
茨城県	-	-	-	-	-	-	-	-	-	-	-	-	-	-	-	-	-	-
栃木県	-	-	-	-	-	-	-	-	-	-	-	-	-	-	-	-	-	-
群馬県	-	-	-	-	-	-	-	-	-	-	-	-	-	-	-	-	-	-
埼玉県	-	-	-	-	-	-	-	-	-	-	-	-	-	-	-	-	-	-
千葉県	-	-	-	-	-	-	-	-	-	-	-	-	-	-	-	-	-	-
東京都	-	-	-	-	-	-	-	-	-	-	-	-	-	-	-	-	-	-
神奈川県	-	-	-	-	-	-	-	-	-	-	-	-	-	-	-	-	-	-
新潟県	-	-	-	-	-	-	-	-	-	-	-	-	-	-	-	-	-	-
富山県	-	-	-	-	-	-	-	-	-	-	-	-	-	-	-	-	-	-
石川県	-	-	-	-	-	-	-	-	-	-	-	-	-	-	-	-	-	-
福井県	-	-	-	-	-	-	-	-	-	-	-	-	-	-	-	-	-	-
山梨県	-	-	-	-	-	-	-	-	-	-	-	-	-	-	-	-	-	-
長野県	-	-	-	-	-	-	-	-	-	-	-	-	-	-	-	-	-	-
岐阜県	-	-	-	-	-	-	-	-	-	-	-	-	-	-	-	-	-	-
静岡県	-	-	-	-	-	-	-	-	-	-	-	-	-	-	-	-	-	-
愛知県	-	-	-	-	-	-	-	-	-	-	-	-	-	-	-	-	-	-
三重県	-	-	-	-	-	-	-	-	-	-	-	-	-	-	-	-	-	-
滋賀県	-	-	-	-	-	-	-	-	-	-	-	-	-	-	-	-	-	-
京都府	-	-	-	-	-	-	-	-	-	-	-	-	-	-	-	-	-	-
大阪府	-	-	-	-	-	-	-	-	-	-	-	-	-	-	-	-	-	-
兵庫県	-	-	-	-	-	-	-	-	-	-	-	-	-	-	-	-	-	-
奈良県	-	-	-	-	-	-	-	-	-	-	-	-	-	-	-	-	-	-
和歌山県	-	-	-	-	-	-	-	-	-	-	-	-	-	-	-	-	-	-
鳥取県	-	-	-	-	-	-	-	-	-	-	-	-	-	-	-	-	-	-
島根県	-	-	-	-	-	-	-	-	-	-	-	-	-	-	-	-	-	-
岡山県	-	-	-	-	-	-	-	-	-	-	-	-	-	-	-	-	-	-
広島県	-	-	-	-	-	-	-	-	-	-	-	-	-	-	-	-	-	-
山口県	-	-	-	-	-	-	-	-	-	-	-	-	-	-	-	-	-	-
徳島県	-	-	-	-	-	-	-	-	-	-	-	-	-	-	-	-	-	-
香川県	-	-	-	-	-	-	-	-	-	-	-	-	-	-	-	-	-	-
愛媛県	-	-	-	-	-	-	-	-	-	-	-	-	-	-	-	-	-	-
高知県	-	-	-	-	-	-	-	-	-	-	-	-	-	-	-	-	-	-
福岡県	-	-	-	-	-	-	-	-	-	-	-	-	-	-	-	-	-	-
佐賀県	-	-	-	-	-	-	-	-	-	-	-	-	-	-	-	-	-	-
長崎県	-	-	-	-	-	-	-	-	-	-	-	-	-	-	-	-	-	-
熊本県	-	-	-	-	-	-	-	-	-	-	-	-	-	-	-	-	-	-
大分県	-	-	-	-	-	-	-	-	-	-	-	-	-	-	-	-	-	-
宮崎県	-	-	-	-	-	-	-	-	-	-	-	-	-	-	-	-	-	-
鹿児島県	-	-	-	-	-	-	-	-	-	-	-	-	-	-	-	-	2	2
沖縄県	-	-	-	-	-	-	-	-	-	-	-	-	-	-	-	-	-	-

*鳥インフルエンザ(H5N1)を除く。

報告数・累積報告数, 疾病・都道府県別

2013年1週

	デング熱		東部ウマ脳炎		鳥インフルエンザ*		ニパウイルス感染症		日本紅斑熱		日本脳炎		ハンタウイルス肺症候群		Bウイルス病		鼻 疽	
	報告数	累積	報告数	累積	報告数	累積	報告数	累積	報告数	累積	報告数	累積	報告数	累積	報告数	累積	報告数	累積
総 数	1	1	-	-	-	-	-	-	-	-	-	-	-	-	-	-	-	-
北海道	-	-	-	-	-	-	-	-	-	-	-	-	-	-	-	-	-	-
青森県	-	-	-	-	-	-	-	-	-	-	-	-	-	-	-	-	-	-
岩手県	-	-	-	-	-	-	-	-	-	-	-	-	-	-	-	-	-	-
宮城県	-	-	-	-	-	-	-	-	-	-	-	-	-	-	-	-	-	-
秋田県	-	-	-	-	-	-	-	-	-	-	-	-	-	-	-	-	-	-
山形県	-	-	-	-	-	-	-	-	-	-	-	-	-	-	-	-	-	-
福島県	-	-	-	-	-	-	-	-	-	-	-	-	-	-	-	-	-	-
茨城県	-	-	-	-	-	-	-	-	-	-	-	-	-	-	-	-	-	-
栃木県	-	-	-	-	-	-	-	-	-	-	-	-	-	-	-	-	-	-
群馬県	-	-	-	-	-	-	-	-	-	-	-	-	-	-	-	-	-	-
埼玉県	-	-	-	-	-	-	-	-	-	-	-	-	-	-	-	-	-	-
千葉県	-	-	-	-	-	-	-	-	-	-	-	-	-	-	-	-	-	-
東京都	1	1	-	-	-	-	-	-	-	-	-	-	-	-	-	-	-	-
神奈川県	-	-	-	-	-	-	-	-	-	-	-	-	-	-	-	-	-	-
新潟県	-	-	-	-	-	-	-	-	-	-	-	-	-	-	-	-	-	-
富山県	-	-	-	-	-	-	-	-	-	-	-	-	-	-	-	-	-	-
石川県	-	-	-	-	-	-	-	-	-	-	-	-	-	-	-	-	-	-
福井県	-	-	-	-	-	-	-	-	-	-	-	-	-	-	-	-	-	-
山梨県	-	-	-	-	-	-	-	-	-	-	-	-	-	-	-	-	-	-
長野県	-	-	-	-	-	-	-	-	-	-	-	-	-	-	-	-	-	-
岐阜県	-	-	-	-	-	-	-	-	-	-	-	-	-	-	-	-	-	-
静岡県	-	-	-	-	-	-	-	-	-	-	-	-	-	-	-	-	-	-
愛知県	-	-	-	-	-	-	-	-	-	-	-	-	-	-	-	-	-	-
三重県	-	-	-	-	-	-	-	-	-	-	-	-	-	-	-	-	-	-
滋賀県	-	-	-	-	-	-	-	-	-	-	-	-	-	-	-	-	-	-
京都府	-	-	-	-	-	-	-	-	-	-	-	-	-	-	-	-	-	-
大阪府	-	-	-	-	-	-	-	-	-	-	-	-	-	-	-	-	-	-
兵庫県	-	-	-	-	-	-	-	-	-	-	-	-	-	-	-	-	-	-
奈良県	-	-	-	-	-	-	-	-	-	-	-	-	-	-	-	-	-	-
和歌山県	-	-	-	-	-	-	-	-	-	-	-	-	-	-	-	-	-	-
鳥取県	-	-	-	-	-	-	-	-	-	-	-	-	-	-	-	-	-	-
島根県	-	-	-	-	-	-	-	-	-	-	-	-	-	-	-	-	-	-
岡山県	-	-	-	-	-	-	-	-	-	-	-	-	-	-	-	-	-	-
広島県	-	-	-	-	-	-	-	-	-	-	-	-	-	-	-	-	-	-
山口県	-	-	-	-	-	-	-	-	-	-	-	-	-	-	-	-	-	-
徳島県	-	-	-	-	-	-	-	-	-	-	-	-	-	-	-	-	-	-
香川県	-	-	-	-	-	-	-	-	-	-	-	-	-	-	-	-	-	-
愛媛県	-	-	-	-	-	-	-	-	-	-	-	-	-	-	-	-	-	-
高知県	-	-	-	-	-	-	-	-	-	-	-	-	-	-	-	-	-	-
福岡県	-	-	-	-	-	-	-	-	-	-	-	-	-	-	-	-	-	-
佐賀県	-	-	-	-	-	-	-	-	-	-	-	-	-	-	-	-	-	-
長崎県	-	-	-	-	-	-	-	-	-	-	-	-	-	-	-	-	-	-
熊本県	-	-	-	-	-	-	-	-	-	-	-	-	-	-	-	-	-	-
大分県	-	-	-	-	-	-	-	-	-	-	-	-	-	-	-	-	-	-
宮崎県	-	-	-	-	-	-	-	-	-	-	-	-	-	-	-	-	-	-
鹿児島県	-	-	-	-	-	-	-	-	-	-	-	-	-	-	-	-	-	-
沖縄県	-	-	-	-	-	-	-	-	-	-	-	-	-	-	-	-	-	-

報告数・累積報告数, 疾病・都道府県別

2013年1週

	ブルセラ症		ベネズエラ ウマ脳炎		ヘンドラウイルス 感染症		発しんチフス		ポツリヌス症		マラリア		野 兎 病		ライム病		リッサウイルス 感染症	
	報告数	累積	報告数	累積	報告数	累積	報告数	累積	報告数	累積	報告数	累積	報告数	累積	報告数	累積	報告数	累積
総 数	-	-	-	-	-	-	-	-	-	-	1	1	-	-	-	-	-	-
北海道	-	-	-	-	-	-	-	-	-	-	-	-	-	-	-	-	-	-
青森県	-	-	-	-	-	-	-	-	-	-	-	-	-	-	-	-	-	-
岩手県	-	-	-	-	-	-	-	-	-	-	-	-	-	-	-	-	-	-
宮城県	-	-	-	-	-	-	-	-	-	-	-	-	-	-	-	-	-	-
秋田県	-	-	-	-	-	-	-	-	-	-	-	-	-	-	-	-	-	-
山形県	-	-	-	-	-	-	-	-	-	-	-	-	-	-	-	-	-	-
福島県	-	-	-	-	-	-	-	-	-	-	-	-	-	-	-	-	-	-
茨城県	-	-	-	-	-	-	-	-	-	-	-	-	-	-	-	-	-	-
栃木県	-	-	-	-	-	-	-	-	-	-	-	-	-	-	-	-	-	-
群馬県	-	-	-	-	-	-	-	-	-	-	-	-	-	-	-	-	-	-
埼玉県	-	-	-	-	-	-	-	-	-	-	-	-	-	-	-	-	-	-
千葉県	-	-	-	-	-	-	-	-	-	-	1	1	-	-	-	-	-	-
東京都	-	-	-	-	-	-	-	-	-	-	-	-	-	-	-	-	-	-
神奈川県	-	-	-	-	-	-	-	-	-	-	-	-	-	-	-	-	-	-
新潟県	-	-	-	-	-	-	-	-	-	-	-	-	-	-	-	-	-	-
富山県	-	-	-	-	-	-	-	-	-	-	-	-	-	-	-	-	-	-
石川県	-	-	-	-	-	-	-	-	-	-	-	-	-	-	-	-	-	-
福井県	-	-	-	-	-	-	-	-	-	-	-	-	-	-	-	-	-	-
山梨県	-	-	-	-	-	-	-	-	-	-	-	-	-	-	-	-	-	-
長野県	-	-	-	-	-	-	-	-	-	-	-	-	-	-	-	-	-	-
岐阜県	-	-	-	-	-	-	-	-	-	-	-	-	-	-	-	-	-	-
静岡県	-	-	-	-	-	-	-	-	-	-	-	-	-	-	-	-	-	-
愛知県	-	-	-	-	-	-	-	-	-	-	-	-	-	-	-	-	-	-
三重県	-	-	-	-	-	-	-	-	-	-	-	-	-	-	-	-	-	-
滋賀県	-	-	-	-	-	-	-	-	-	-	-	-	-	-	-	-	-	-
京都府	-	-	-	-	-	-	-	-	-	-	-	-	-	-	-	-	-	-
大阪府	-	-	-	-	-	-	-	-	-	-	-	-	-	-	-	-	-	-
兵庫県	-	-	-	-	-	-	-	-	-	-	-	-	-	-	-	-	-	-
奈良県	-	-	-	-	-	-	-	-	-	-	-	-	-	-	-	-	-	-
和歌山県	-	-	-	-	-	-	-	-	-	-	-	-	-	-	-	-	-	-
鳥取県	-	-	-	-	-	-	-	-	-	-	-	-	-	-	-	-	-	-
島根県	-	-	-	-	-	-	-	-	-	-	-	-	-	-	-	-	-	-
岡山県	-	-	-	-	-	-	-	-	-	-	-	-	-	-	-	-	-	-
広島県	-	-	-	-	-	-	-	-	-	-	-	-	-	-	-	-	-	-
山口県	-	-	-	-	-	-	-	-	-	-	-	-	-	-	-	-	-	-
徳島県	-	-	-	-	-	-	-	-	-	-	-	-	-	-	-	-	-	-
香川県	-	-	-	-	-	-	-	-	-	-	-	-	-	-	-	-	-	-
愛媛県	-	-	-	-	-	-	-	-	-	-	-	-	-	-	-	-	-	-
高知県	-	-	-	-	-	-	-	-	-	-	-	-	-	-	-	-	-	-
福岡県	-	-	-	-	-	-	-	-	-	-	-	-	-	-	-	-	-	-
佐賀県	-	-	-	-	-	-	-	-	-	-	-	-	-	-	-	-	-	-
長崎県	-	-	-	-	-	-	-	-	-	-	-	-	-	-	-	-	-	-
熊本県	-	-	-	-	-	-	-	-	-	-	-	-	-	-	-	-	-	-
大分県	-	-	-	-	-	-	-	-	-	-	-	-	-	-	-	-	-	-
宮崎県	-	-	-	-	-	-	-	-	-	-	-	-	-	-	-	-	-	-
鹿児島県	-	-	-	-	-	-	-	-	-	-	-	-	-	-	-	-	-	-
沖縄県	-	-	-	-	-	-	-	-	-	-	-	-	-	-	-	-	-	-

*E型肝炎およびA型肝炎を除く。

**ウエストナイル脳炎、西部ウマ脳炎、ダニ媒介脳炎、東部ウマ脳炎、日本脳炎、ペネズエラウマ脳炎およびリフトバレー熱を除く。

報告数・累積報告数、疾病・都道府県別

2013年1週

	リフトバレー熱		類鼻疽		レジオネラ症		レプトスピラ症		ロッキー山 紅斑熱		アメーバ赤痢		ウイルス性肝炎*		急性脳炎**		クリプト スポリジウム症	
	報告数	累積	報告数	累積	報告数	累積	報告数	累積	報告数	累積	報告数	累積	報告数	累積	報告数	累積	報告数	累積
総 数	-	-	-	-	12	12	-	-	-	-	5	5	-	-	1	1	-	-
北海道	-	-	-	-	-	-	-	-	-	-	-	-	-	-	-	-	-	-
青森県	-	-	-	-	-	-	-	-	-	-	-	-	-	-	-	-	-	-
岩手県	-	-	-	-	-	-	-	-	-	-	-	-	-	-	-	-	-	-
宮城県	-	-	-	-	-	-	-	-	-	-	-	-	-	-	-	-	-	-
秋田県	-	-	-	-	-	-	-	-	-	-	-	-	-	-	-	-	-	-
山形県	-	-	-	-	-	-	-	-	-	-	-	-	-	-	-	-	-	-
福島県	-	-	-	-	-	-	-	-	-	-	-	-	-	-	-	-	-	-
茨城県	-	-	-	-	1	1	-	-	-	-	-	-	-	-	-	-	-	-
栃木県	-	-	-	-	-	-	-	-	-	-	-	-	-	-	-	-	-	-
群馬県	-	-	-	-	-	-	-	-	-	-	-	-	-	-	-	-	-	-
埼玉県	-	-	-	-	1	1	-	-	-	-	1	1	-	-	1	1	-	-
千葉県	-	-	-	-	1	1	-	-	-	-	-	-	-	-	-	-	-	-
東京都	-	-	-	-	1	1	-	-	-	-	2	2	-	-	-	-	-	-
神奈川県	-	-	-	-	-	-	-	-	-	-	1	1	-	-	-	-	-	-
新潟県	-	-	-	-	2	2	-	-	-	-	-	-	-	-	-	-	-	-
富山県	-	-	-	-	1	1	-	-	-	-	-	-	-	-	-	-	-	-
石川県	-	-	-	-	1	1	-	-	-	-	-	-	-	-	-	-	-	-
福井県	-	-	-	-	-	-	-	-	-	-	-	-	-	-	-	-	-	-
山梨県	-	-	-	-	-	-	-	-	-	-	-	-	-	-	-	-	-	-
長野県	-	-	-	-	-	-	-	-	-	-	-	-	-	-	-	-	-	-
岐阜県	-	-	-	-	-	-	-	-	-	-	-	-	-	-	-	-	-	-
静岡県	-	-	-	-	-	-	-	-	-	-	-	-	-	-	-	-	-	-
愛知県	-	-	-	-	-	-	-	-	-	-	-	-	-	-	-	-	-	-
三重県	-	-	-	-	-	-	-	-	-	-	-	-	-	-	-	-	-	-
滋賀県	-	-	-	-	-	-	-	-	-	-	-	-	-	-	-	-	-	-
京都府	-	-	-	-	-	-	-	-	-	-	-	-	-	-	-	-	-	-
大阪府	-	-	-	-	1	1	-	-	-	-	1	1	-	-	-	-	-	-
兵庫県	-	-	-	-	1	1	-	-	-	-	-	-	-	-	-	-	-	-
奈良県	-	-	-	-	-	-	-	-	-	-	-	-	-	-	-	-	-	-
和歌山県	-	-	-	-	-	-	-	-	-	-	-	-	-	-	-	-	-	-
鳥取県	-	-	-	-	-	-	-	-	-	-	-	-	-	-	-	-	-	-
島根県	-	-	-	-	1	1	-	-	-	-	-	-	-	-	-	-	-	-
岡山県	-	-	-	-	-	-	-	-	-	-	-	-	-	-	-	-	-	-
広島県	-	-	-	-	-	-	-	-	-	-	-	-	-	-	-	-	-	-
山口県	-	-	-	-	-	-	-	-	-	-	-	-	-	-	-	-	-	-
徳島県	-	-	-	-	-	-	-	-	-	-	-	-	-	-	-	-	-	-
香川県	-	-	-	-	-	-	-	-	-	-	-	-	-	-	-	-	-	-
愛媛県	-	-	-	-	-	-	-	-	-	-	-	-	-	-	-	-	-	-
高知県	-	-	-	-	-	-	-	-	-	-	-	-	-	-	-	-	-	-
福岡県	-	-	-	-	1	1	-	-	-	-	-	-	-	-	-	-	-	-
佐賀県	-	-	-	-	-	-	-	-	-	-	-	-	-	-	-	-	-	-
長崎県	-	-	-	-	-	-	-	-	-	-	-	-	-	-	-	-	-	-
熊本県	-	-	-	-	-	-	-	-	-	-	-	-	-	-	-	-	-	-
大分県	-	-	-	-	-	-	-	-	-	-	-	-	-	-	-	-	-	-
宮崎県	-	-	-	-	-	-	-	-	-	-	-	-	-	-	-	-	-	-
鹿児島県	-	-	-	-	-	-	-	-	-	-	-	-	-	-	-	-	-	-
沖縄県	-	-	-	-	-	-	-	-	-	-	-	-	-	-	-	-	-	-

報告数・累積報告数, 疾病・都道府県別

2013年1週

	クローンツェルト・ヤコブ病		劇症型溶血性レンサ球菌感染症		後天性免疫不全症候群		ジアルジア症		髄膜炎菌性髄膜炎		先天性風しん症候群		梅毒		破傷風		バンコマイシン耐性黄色ブドウ球菌感染症	
	報告数	累積	報告数	累積	報告数	累積	報告数	累積	報告数	累積	報告数	累積	報告数	累積	報告数	累積	報告数	累積
総数	1	1	1	1	5	5	1	1	-	-	-	-	4	4	3	3	-	-
北海道	-	-	-	-	-	-	-	-	-	-	-	-	-	-	-	-	-	-
青森県	-	-	-	-	-	-	-	-	-	-	-	-	-	-	-	-	-	-
岩手県	-	-	-	-	-	-	-	-	-	-	-	-	-	-	-	-	-	-
宮城県	-	-	-	-	-	-	-	-	-	-	-	-	-	-	-	-	-	-
秋田県	-	-	-	-	-	-	-	-	-	-	-	-	-	-	-	-	-	-
山形県	-	-	-	-	-	-	-	-	-	-	-	-	-	-	-	-	-	-
福島県	-	-	-	-	-	-	-	-	-	-	-	-	-	-	-	-	-	-
茨城県	1	1	-	-	-	-	-	-	-	-	-	-	-	-	-	-	-	-
栃木県	-	-	-	-	-	-	-	-	-	-	-	-	-	-	-	-	-	-
群馬県	-	-	-	-	-	-	-	-	-	-	-	-	-	-	-	-	-	-
埼玉県	-	-	-	-	-	-	1	1	-	-	-	-	-	-	-	-	-	-
千葉県	-	-	1	1	-	-	-	-	-	-	-	-	-	-	-	-	-	-
東京都	-	-	-	-	2	2	-	-	-	-	-	-	2	2	2	2	-	-
神奈川県	-	-	-	-	-	-	-	-	-	-	-	-	1	1	-	-	-	-
新潟県	-	-	-	-	-	-	-	-	-	-	-	-	-	-	-	-	-	-
富山県	-	-	-	-	-	-	-	-	-	-	-	-	-	-	-	-	-	-
石川県	-	-	-	-	-	-	-	-	-	-	-	-	-	-	-	-	-	-
福井県	-	-	-	-	-	-	-	-	-	-	-	-	-	-	-	-	-	-
山梨県	-	-	-	-	-	-	-	-	-	-	-	-	-	-	-	-	-	-
長野県	-	-	-	-	-	-	-	-	-	-	-	-	-	-	-	-	-	-
岐阜県	-	-	-	-	-	-	-	-	-	-	-	-	-	-	-	-	-	-
静岡県	-	-	-	-	1	1	-	-	-	-	-	-	-	-	-	-	-	-
愛知県	-	-	-	-	-	-	-	-	-	-	-	-	-	-	-	-	-	-
三重県	-	-	-	-	-	-	-	-	-	-	-	-	-	-	-	-	-	-
滋賀県	-	-	-	-	-	-	-	-	-	-	-	-	-	-	-	-	-	-
京都府	-	-	-	-	1	1	-	-	-	-	-	-	-	-	-	-	-	-
大阪府	-	-	-	-	-	-	-	-	-	-	-	-	-	-	-	-	-	-
兵庫県	-	-	-	-	-	-	-	-	-	-	-	-	1	1	-	-	-	-
奈良県	-	-	-	-	-	-	-	-	-	-	-	-	-	-	-	-	-	-
和歌山県	-	-	-	-	-	-	-	-	-	-	-	-	-	-	-	-	-	-
鳥取県	-	-	-	-	-	-	-	-	-	-	-	-	-	-	-	-	-	-
島根県	-	-	-	-	-	-	-	-	-	-	-	-	-	-	-	-	-	-
岡山県	-	-	-	-	-	-	-	-	-	-	-	-	-	-	-	-	-	-
広島県	-	-	-	-	1	1	-	-	-	-	-	-	-	-	1	1	-	-
山口県	-	-	-	-	-	-	-	-	-	-	-	-	-	-	-	-	-	-
徳島県	-	-	-	-	-	-	-	-	-	-	-	-	-	-	-	-	-	-
香川県	-	-	-	-	-	-	-	-	-	-	-	-	-	-	-	-	-	-
愛媛県	-	-	-	-	-	-	-	-	-	-	-	-	-	-	-	-	-	-
高知県	-	-	-	-	-	-	-	-	-	-	-	-	-	-	-	-	-	-
福岡県	-	-	-	-	-	-	-	-	-	-	-	-	-	-	-	-	-	-
佐賀県	-	-	-	-	-	-	-	-	-	-	-	-	-	-	-	-	-	-
長崎県	-	-	-	-	-	-	-	-	-	-	-	-	-	-	-	-	-	-
熊本県	-	-	-	-	-	-	-	-	-	-	-	-	-	-	-	-	-	-
大分県	-	-	-	-	-	-	-	-	-	-	-	-	-	-	-	-	-	-
宮崎県	-	-	-	-	-	-	-	-	-	-	-	-	-	-	-	-	-	-
鹿児島県	-	-	-	-	-	-	-	-	-	-	-	-	-	-	-	-	-	-
沖縄県	-	-	-	-	-	-	-	-	-	-	-	-	-	-	-	-	-	-

報告数・累積報告数, 疾病・都道府県別 2013年1週

	バンコマイシン耐性腸球菌感染症		風しん		麻しん	
	報告数	累積	報告数	累積	報告数	累積
総数	-	-	14	14	1	1
北海道	-	-	-	-	-	-
青森県	-	-	-	-	-	-
岩手県	-	-	-	-	-	-
宮城県	-	-	-	-	-	-
秋田県	-	-	-	-	-	-
山形県	-	-	-	-	-	-
福島県	-	-	-	-	-	-
茨城県	-	-	-	-	-	-
栃木県	-	-	-	-	-	-
群馬県	-	-	-	-	-	-
埼玉県	-	-	-	-	-	-
千葉県	-	-	2	2	-	-
東京都	-	-	7	7	-	-
神奈川県	-	-	3	3	-	-
新潟県	-	-	-	-	-	-
富山県	-	-	-	-	-	-
石川県	-	-	-	-	-	-
福井県	-	-	-	-	-	-
山梨県	-	-	-	-	-	-
長野県	-	-	-	-	-	-
岐阜県	-	-	-	-	-	-
静岡県	-	-	-	-	-	-
愛知県	-	-	1	1	-	-
三重県	-	-	-	-	-	-
滋賀県	-	-	-	-	-	-
京都府	-	-	-	-	-	-
大阪府	-	-	-	-	-	-
兵庫県	-	-	-	-	-	-
奈良県	-	-	-	-	-	-
和歌山県	-	-	-	-	-	-
鳥取県	-	-	-	-	-	-
島根県	-	-	-	-	-	-
岡山県	-	-	-	-	-	-
広島県	-	-	-	-	-	-
山口県	-	-	-	-	-	-
徳島県	-	-	-	-	-	-
香川県	-	-	-	-	-	-
愛媛県	-	-	-	-	-	-
高知県	-	-	-	-	-	-
福岡県	-	-	1	1	1	1
佐賀県	-	-	-	-	-	-
長崎県	-	-	-	-	-	-
熊本県	-	-	-	-	-	-
大分県	-	-	-	-	-	-
宮崎県	-	-	-	-	-	-
鹿児島県	-	-	-	-	-	-
沖縄県	-	-	-	-	-	-

*髄膜炎菌性髄膜炎は除く。

報告数・定点当り報告数, 疾病・都道府県別

2013年1週

	百日咳		ヘルパンギーナ		流行性耳下腺炎		急性出血性結膜炎		流行性角結膜炎		細菌性髄膜炎*		無菌性髄膜炎		マイコプラズマ肺炎		クラミジア肺炎	
	報告数	定点当り	報告数	定点当り	報告数	定点当り	報告数	定点当り	報告数	定点当り	報告数	定点当り	報告数	定点当り	報告数	定点当り	報告数	定点当り
総数	10	0.00	36	0.01	580	0.19	7	0.01	233	0.36	8	0.02	8	0.02	243	0.52	5	0.01
北海道	-	-	-	-	5	0.03	-	-	7	0.24	-	-	-	-	6	0.26	-	-
青森県	-	-	-	-	12	0.29	-	-	1	0.09	-	-	-	-	9	1.50	-	-
岩手県	-	-	-	-	25	0.63	-	-	9	0.64	-	-	-	-	24	1.26	-	-
宮城県	-	-	-	-	40	0.69	-	-	-	-	-	-	-	19	1.58	-	-	
秋田県	-	-	-	-	11	0.31	-	-	1	0.14	-	-	-	-	7	0.88	-	-
山形県	-	-	-	-	15	0.58	-	-	1	0.13	1	0.10	-	-	2	0.20	-	-
福島県	-	-	1	0.02	26	0.54	-	-	15	1.25	-	-	-	-	10	1.43	-	-
茨城県	-	-	-	-	4	0.05	-	-	15	0.88	-	-	1	0.08	3	0.23	-	-
栃木県	-	-	-	-	7	0.15	1	0.08	12	1.00	-	-	-	-	4	0.57	-	-
群馬県	-	-	-	-	17	0.30	-	-	8	0.57	-	-	-	-	12	1.50	-	-
埼玉県	-	-	1	0.01	21	0.17	-	-	4	0.12	-	-	-	-	9	1.00	1	0.11
千葉県	2	0.02	-	-	14	0.11	-	-	10	0.33	-	-	1	0.11	-	-	-	-
東京都	1	0.00	2	0.01	19	0.09	-	-	5	0.15	2	0.08	1	0.04	11	0.44	-	-
神奈川県	1	0.01	-	-	26	0.16	-	-	19	0.58	-	-	-	-	4	0.57	-	-
新潟県	-	-	2	0.03	12	0.20	-	-	4	0.40	-	-	-	-	8	0.62	3	0.23
富山県	-	-	2	0.07	1	0.03	-	-	-	-	-	-	-	-	8	1.60	-	-
石川県	-	-	-	-	1	0.03	-	-	-	-	-	-	-	-	3	0.60	-	-
福井県	-	-	-	-	23	1.05	-	-	1	0.33	-	-	-	-	1	0.17	-	-
山梨県	-	-	-	-	1	0.04	-	-	3	0.33	-	-	-	-	1	0.10	-	-
長野県	1	0.02	-	-	1	0.02	2	0.18	3	0.27	-	-	-	-	17	1.55	-	-
岐阜県	-	-	-	-	16	0.30	-	-	2	0.18	1	0.20	-	-	6	1.20	-	-
静岡県	-	-	5	0.06	7	0.08	-	-	8	0.36	-	-	-	-	4	0.40	-	-
愛知県	1	0.01	2	0.01	36	0.20	-	-	8	0.24	1	0.07	-	-	3	0.21	-	-
三重県	-	-	-	-	15	0.33	-	-	2	0.17	-	-	-	-	1	0.11	-	-
滋賀県	-	-	-	-	1	0.03	-	-	2	0.25	-	-	-	-	6	0.86	-	-
京都府	1	0.01	3	0.04	7	0.09	-	-	4	0.22	-	-	-	-	-	-	-	-
大阪府	-	-	3	0.02	15	0.08	-	-	7	0.13	1	0.06	-	-	8	0.47	-	-
兵庫県	-	-	1	0.01	10	0.08	-	-	7	0.20	-	-	-	-	5	0.45	-	-
奈良県	-	-	-	-	4	0.11	-	-	-	-	-	-	-	6	1.00	-	-	
和歌山県	-	-	-	-	3	0.10	-	-	-	-	1	0.09	-	-	9	0.82	-	-
鳥取県	-	-	-	-	1	0.05	-	-	-	-	-	-	1	0.20	-	-	-	
島根県	-	-	-	-	3	0.13	-	-	1	0.33	-	-	-	-	-	-	-	
岡山県	-	-	1	0.02	8	0.15	-	-	3	0.25	-	-	-	-	6	1.20	-	-
広島県	-	-	2	0.03	11	0.15	-	-	5	0.26	-	-	2	0.10	-	-	-	
山口県	-	-	1	0.02	5	0.10	-	-	-	-	-	-	-	5	0.56	-	-	
徳島県	-	-	-	-	2	0.09	-	-	-	-	-	-	-	1	0.20	1	0.20	
香川県	-	-	1	0.03	7	0.23	-	-	1	0.33	1	0.20	-	-	2	0.40	-	-
愛媛県	-	-	1	0.03	6	0.16	-	-	11	1.38	-	-	-	-	3	0.50	-	-
高知県	1	0.03	-	-	1	0.03	-	-	1	0.33	-	-	-	-	2	0.25	-	-
福岡県	2	0.02	3	0.03	55	0.46	-	-	5	0.19	-	-	1	0.07	1	0.07	-	-
佐賀県	-	-	-	-	2	0.09	-	-	-	-	-	-	-	-	2	0.33	-	-
長崎県	-	-	-	-	12	0.27	4	0.50	1	0.13	-	-	-	-	3	0.25	-	-
熊本県	-	-	1	0.02	19	0.38	-	-	11	1.22	-	-	-	-	2	0.14	-	-
大分県	-	-	1	0.03	27	0.75	-	-	5	1.00	-	-	-	-	5	0.45	-	-
宮崎県	-	-	1	0.03	11	0.31	-	-	20	3.33	-	-	-	-	1	0.14	-	-
鹿児島県	-	-	1	0.02	12	0.22	-	-	5	0.71	-	-	-	-	-	-	-	
沖縄県	-	-	1	0.03	3	0.09	-	-	6	0.60	-	-	1	0.14	4	0.57	-	-

報告数・疾病・都道府県別
 2013年1週

	インフルエンザ (入院患者)
	報告数
総 数	218
北海道	19
青森県	-
岩手県	15
宮城県	4
秋田県	2
山形県	5
福島県	9
茨城県	9
栃木県	5
群馬県	25
埼玉県	2
千葉県	13
東京都	19
神奈川県	14
新潟県	2
富山県	2
石川県	-
福井県	1
山梨県	2
長野県	6
岐阜県	-
静岡県	3
愛知県	6
三重県	-
滋賀県	2
京都府	2
大阪府	3
兵庫県	1
奈良県	1
和歌山県	3
鳥取県	3
島根県	2
岡山県	1
広島県	5
山口県	3
徳島県	-
香川県	-
愛媛県	2
高知県	1
福岡県	5
佐賀県	6
長崎県	1
熊本県	1
大分県	5
宮崎県	1
鹿児島県	-
沖縄県	7

獣医師が届出を行う感染症と対象動物

注 報告数は感染実験等の学術的研究による発生を除く。

報告数・累積報告数、疾病・都道府県別

2013年1週

	エボラ出血熱		マールブルグ病		ペスト		重症急性呼吸器症候群(SARS)						結核		鳥インフルエンザ(H5N1)		細菌性赤痢	
	サル		サル		プレーリードッグ	イタチアナグマ		タヌキ		ハクビシン		サル		鳥類		サル		
	報告数	累積	報告数	累積	報告数	累積	報告数	累積	報告数	累積	報告数	累積	報告数	累積	報告数	累積	報告数	累積
総数	-	-	-	-	-	-	-	-	-	-	-	-	-	-	-	-	-	-
北海道	-	-	-	-	-	-	-	-	-	-	-	-	-	-	-	-	-	-
青森県	-	-	-	-	-	-	-	-	-	-	-	-	-	-	-	-	-	-
岩手県	-	-	-	-	-	-	-	-	-	-	-	-	-	-	-	-	-	-
宮城県	-	-	-	-	-	-	-	-	-	-	-	-	-	-	-	-	-	-
秋田県	-	-	-	-	-	-	-	-	-	-	-	-	-	-	-	-	-	-
山形県	-	-	-	-	-	-	-	-	-	-	-	-	-	-	-	-	-	-
福島県	-	-	-	-	-	-	-	-	-	-	-	-	-	-	-	-	-	-
茨城県	-	-	-	-	-	-	-	-	-	-	-	-	-	-	-	-	-	-
栃木県	-	-	-	-	-	-	-	-	-	-	-	-	-	-	-	-	-	-
群馬県	-	-	-	-	-	-	-	-	-	-	-	-	-	-	-	-	-	-
埼玉県	-	-	-	-	-	-	-	-	-	-	-	-	-	-	-	-	-	-
千葉県	-	-	-	-	-	-	-	-	-	-	-	-	-	-	-	-	-	-
東京都	-	-	-	-	-	-	-	-	-	-	-	-	-	-	-	-	-	-
神奈川県	-	-	-	-	-	-	-	-	-	-	-	-	-	-	-	-	-	-
新潟県	-	-	-	-	-	-	-	-	-	-	-	-	-	-	-	-	-	-
富山県	-	-	-	-	-	-	-	-	-	-	-	-	-	-	-	-	-	-
石川県	-	-	-	-	-	-	-	-	-	-	-	-	-	-	-	-	-	-
福井県	-	-	-	-	-	-	-	-	-	-	-	-	-	-	-	-	-	-
山梨県	-	-	-	-	-	-	-	-	-	-	-	-	-	-	-	-	-	-
長野県	-	-	-	-	-	-	-	-	-	-	-	-	-	-	-	-	-	-
岐阜県	-	-	-	-	-	-	-	-	-	-	-	-	-	-	-	-	-	-
静岡県	-	-	-	-	-	-	-	-	-	-	-	-	-	-	-	-	-	-
愛知県	-	-	-	-	-	-	-	-	-	-	-	-	-	-	-	-	-	-
三重県	-	-	-	-	-	-	-	-	-	-	-	-	-	-	-	-	-	-
滋賀県	-	-	-	-	-	-	-	-	-	-	-	-	-	-	-	-	-	-
京都府	-	-	-	-	-	-	-	-	-	-	-	-	-	-	-	-	-	-
大阪府	-	-	-	-	-	-	-	-	-	-	-	-	-	-	-	-	-	-
兵庫県	-	-	-	-	-	-	-	-	-	-	-	-	-	-	-	-	-	-
奈良県	-	-	-	-	-	-	-	-	-	-	-	-	-	-	-	-	-	-
和歌山県	-	-	-	-	-	-	-	-	-	-	-	-	-	-	-	-	-	-
鳥取県	-	-	-	-	-	-	-	-	-	-	-	-	-	-	-	-	-	-
島根県	-	-	-	-	-	-	-	-	-	-	-	-	-	-	-	-	-	-
岡山県	-	-	-	-	-	-	-	-	-	-	-	-	-	-	-	-	-	-
広島県	-	-	-	-	-	-	-	-	-	-	-	-	-	-	-	-	-	-
山口県	-	-	-	-	-	-	-	-	-	-	-	-	-	-	-	-	-	-
徳島県	-	-	-	-	-	-	-	-	-	-	-	-	-	-	-	-	-	-
香川県	-	-	-	-	-	-	-	-	-	-	-	-	-	-	-	-	-	-
愛媛県	-	-	-	-	-	-	-	-	-	-	-	-	-	-	-	-	-	-
高知県	-	-	-	-	-	-	-	-	-	-	-	-	-	-	-	-	-	-
福岡県	-	-	-	-	-	-	-	-	-	-	-	-	-	-	-	-	-	-
佐賀県	-	-	-	-	-	-	-	-	-	-	-	-	-	-	-	-	-	-
長崎県	-	-	-	-	-	-	-	-	-	-	-	-	-	-	-	-	-	-
熊本県	-	-	-	-	-	-	-	-	-	-	-	-	-	-	-	-	-	-
大分県	-	-	-	-	-	-	-	-	-	-	-	-	-	-	-	-	-	-
宮崎県	-	-	-	-	-	-	-	-	-	-	-	-	-	-	-	-	-	-
鹿児島県	-	-	-	-	-	-	-	-	-	-	-	-	-	-	-	-	-	-
沖縄県	-	-	-	-	-	-	-	-	-	-	-	-	-	-	-	-	-	-

報告数・累積報告数，疾病・都道府県別 2013年1週

	ウエストナイル熱		エキノコックス症	
	鳥類		犬	
	報告数	累積	報告数	累積
総 数	-	-	-	-
北海道	-	-	-	-
青森県	-	-	-	-
岩手県	-	-	-	-
宮城県	-	-	-	-
秋田県	-	-	-	-
山形県	-	-	-	-
福島県	-	-	-	-
茨城県	-	-	-	-
栃木県	-	-	-	-
群馬県	-	-	-	-
埼玉県	-	-	-	-
千葉県	-	-	-	-
東京都	-	-	-	-
神奈川県	-	-	-	-
新潟県	-	-	-	-
富山県	-	-	-	-
石川県	-	-	-	-
福井県	-	-	-	-
山梨県	-	-	-	-
長野県	-	-	-	-
岐阜県	-	-	-	-
静岡県	-	-	-	-
愛知県	-	-	-	-
三重県	-	-	-	-
滋賀県	-	-	-	-
京都府	-	-	-	-
大阪府	-	-	-	-
兵庫県	-	-	-	-
奈良県	-	-	-	-
和歌山県	-	-	-	-
鳥取県	-	-	-	-
島根県	-	-	-	-
岡山県	-	-	-	-
広島県	-	-	-	-
山口県	-	-	-	-
徳島県	-	-	-	-
香川県	-	-	-	-
愛媛県	-	-	-	-
高知県	-	-	-	-
福岡県	-	-	-	-
佐賀県	-	-	-	-
長崎県	-	-	-	-
熊本県	-	-	-	-
大分県	-	-	-	-
宮崎県	-	-	-	-
鹿児島県	-	-	-	-
沖縄県	-	-	-	-



2週 of データ

注) 表中の報告数は1月16日集計分であり、その後の報告は次週以降の累積に反映されます。
 新型インフルエンザは掲載していません。

報告数・累積報告数、疾病・都道府県別

2013年2週

	エボラ出血熱		クリミア・コンゴ出血熱		痘 瘡		南米出血熱		ペ ス ト		マールブルグ病		ラッサ熱		急性灰白髄炎		結 核	
	報告数	累積	報告数	累積	報告数	累積	報告数	累積	報告数	累積	報告数	累積	報告数	累積	報告数	累積	報告数	累積
総 数	-	-	-	-	-	-	-	-	-	-	-	-	-	-	-	-	309	411
北海道	-	-	-	-	-	-	-	-	-	-	-	-	-	-	-	-	3	5
青森県	-	-	-	-	-	-	-	-	-	-	-	-	-	-	-	-	3	5
岩手県	-	-	-	-	-	-	-	-	-	-	-	-	-	-	-	-	-	1
宮城県	-	-	-	-	-	-	-	-	-	-	-	-	-	-	-	-	4	5
秋田県	-	-	-	-	-	-	-	-	-	-	-	-	-	-	-	-	5	8
山形県	-	-	-	-	-	-	-	-	-	-	-	-	-	-	-	-	5	6
福島県	-	-	-	-	-	-	-	-	-	-	-	-	-	-	-	-	6	7
茨城県	-	-	-	-	-	-	-	-	-	-	-	-	-	-	-	-	11	14
栃木県	-	-	-	-	-	-	-	-	-	-	-	-	-	-	-	-	8	8
群馬県	-	-	-	-	-	-	-	-	-	-	-	-	-	-	-	-	1	1
埼玉県	-	-	-	-	-	-	-	-	-	-	-	-	-	-	-	-	22	27
千葉県	-	-	-	-	-	-	-	-	-	-	-	-	-	-	-	-	4	4
東京都	-	-	-	-	-	-	-	-	-	-	-	-	-	-	-	-	66	74
神奈川県	-	-	-	-	-	-	-	-	-	-	-	-	-	-	-	-	15	24
新潟県	-	-	-	-	-	-	-	-	-	-	-	-	-	-	-	-	9	11
富山県	-	-	-	-	-	-	-	-	-	-	-	-	-	-	-	-	1	2
石川県	-	-	-	-	-	-	-	-	-	-	-	-	-	-	-	-	2	4
福井県	-	-	-	-	-	-	-	-	-	-	-	-	-	-	-	-	2	3
山梨県	-	-	-	-	-	-	-	-	-	-	-	-	-	-	-	-	-	2
長野県	-	-	-	-	-	-	-	-	-	-	-	-	-	-	-	-	5	9
岐阜県	-	-	-	-	-	-	-	-	-	-	-	-	-	-	-	-	8	10
静岡県	-	-	-	-	-	-	-	-	-	-	-	-	-	-	-	-	4	6
愛知県	-	-	-	-	-	-	-	-	-	-	-	-	-	-	-	-	18	26
三重県	-	-	-	-	-	-	-	-	-	-	-	-	-	-	-	-	3	6
滋賀県	-	-	-	-	-	-	-	-	-	-	-	-	-	-	-	-	10	12
京都府	-	-	-	-	-	-	-	-	-	-	-	-	-	-	-	-	10	11
大阪府	-	-	-	-	-	-	-	-	-	-	-	-	-	-	-	-	12	17
兵庫県	-	-	-	-	-	-	-	-	-	-	-	-	-	-	-	-	1	4
奈良県	-	-	-	-	-	-	-	-	-	-	-	-	-	-	-	-	-	-
和歌山県	-	-	-	-	-	-	-	-	-	-	-	-	-	-	-	-	5	6
鳥取県	-	-	-	-	-	-	-	-	-	-	-	-	-	-	-	-	-	-
島根県	-	-	-	-	-	-	-	-	-	-	-	-	-	-	-	-	1	3
岡山県	-	-	-	-	-	-	-	-	-	-	-	-	-	-	-	-	-	1
広島県	-	-	-	-	-	-	-	-	-	-	-	-	-	-	-	-	9	13
山口県	-	-	-	-	-	-	-	-	-	-	-	-	-	-	-	-	2	3
徳島県	-	-	-	-	-	-	-	-	-	-	-	-	-	-	-	-	1	3
香川県	-	-	-	-	-	-	-	-	-	-	-	-	-	-	-	-	2	3
愛媛県	-	-	-	-	-	-	-	-	-	-	-	-	-	-	-	-	5	6
高知県	-	-	-	-	-	-	-	-	-	-	-	-	-	-	-	-	3	3
福岡県	-	-	-	-	-	-	-	-	-	-	-	-	-	-	-	-	20	26
佐賀県	-	-	-	-	-	-	-	-	-	-	-	-	-	-	-	-	5	6
長崎県	-	-	-	-	-	-	-	-	-	-	-	-	-	-	-	-	5	7
熊本県	-	-	-	-	-	-	-	-	-	-	-	-	-	-	-	-	-	1
大分県	-	-	-	-	-	-	-	-	-	-	-	-	-	-	-	-	6	7
宮崎県	-	-	-	-	-	-	-	-	-	-	-	-	-	-	-	-	2	3
鹿児島県	-	-	-	-	-	-	-	-	-	-	-	-	-	-	-	-	3	5
沖縄県	-	-	-	-	-	-	-	-	-	-	-	-	-	-	-	-	2	3

*病原体がSARSコロナウイルスであるものに限る。

報告数・累積報告数、疾病・都道府県別

2013年2週

	ジフテリア		重症急性 呼吸器症候群*		鳥インフル エンザ(H5N1)		コレラ		細菌性赤痢		腸管出血性 大腸菌感染症		腸チフス		パラチフス		E型肝炎	
	報告数	累積	報告数	累積	報告数	累積	報告数	累積	報告数	累積	報告数	累積	報告数	累積	報告数	累積	報告数	累積
総 数	-	-	-	-	-	-	-	-	-	2	8	15	2	4	2	3	2	3
北海道	-	-	-	-	-	-	-	-	-	-	-	1	-	-	-	-	-	-
青森県	-	-	-	-	-	-	-	-	-	-	-	-	-	-	-	-	-	-
岩手県	-	-	-	-	-	-	-	-	-	-	-	-	-	-	-	-	-	-
宮城県	-	-	-	-	-	-	-	-	-	-	-	-	-	-	-	-	-	-
秋田県	-	-	-	-	-	-	-	-	-	-	-	-	-	-	-	-	-	-
山形県	-	-	-	-	-	-	-	-	-	-	-	-	-	-	-	-	-	-
福島県	-	-	-	-	-	-	-	-	-	-	-	-	-	-	-	-	-	-
茨城県	-	-	-	-	-	-	-	-	-	-	2	2	-	-	-	-	-	-
栃木県	-	-	-	-	-	-	-	-	-	-	-	-	-	-	-	-	-	-
群馬県	-	-	-	-	-	-	-	-	-	-	1	1	-	-	-	-	-	-
埼玉県	-	-	-	-	-	-	-	-	-	-	-	-	-	-	-	-	-	-
千葉県	-	-	-	-	-	-	-	-	-	-	-	-	-	-	1	1	-	-
東京都	-	-	-	-	-	-	-	-	-	-	1	1	1	1	-	1	2	2
神奈川県	-	-	-	-	-	-	-	-	-	1	1	2	1	1	-	-	-	-
新潟県	-	-	-	-	-	-	-	-	-	-	-	-	-	-	-	-	-	-
富山県	-	-	-	-	-	-	-	-	-	-	-	-	-	-	-	-	-	-
石川県	-	-	-	-	-	-	-	-	-	-	-	-	-	-	-	-	-	-
福井県	-	-	-	-	-	-	-	-	-	-	-	-	-	-	-	-	-	-
山梨県	-	-	-	-	-	-	-	-	-	-	-	-	-	-	-	-	-	-
長野県	-	-	-	-	-	-	-	-	-	-	1	-	-	-	-	-	-	-
岐阜県	-	-	-	-	-	-	-	-	-	-	1	1	-	-	-	-	-	-
静岡県	-	-	-	-	-	-	-	-	-	-	-	-	-	-	-	-	-	1
愛知県	-	-	-	-	-	-	-	-	-	1	-	-	-	-	-	-	-	-
三重県	-	-	-	-	-	-	-	-	-	-	-	-	-	-	-	-	-	-
滋賀県	-	-	-	-	-	-	-	-	-	-	-	-	-	-	-	-	-	-
京都府	-	-	-	-	-	-	-	-	-	-	-	-	-	-	-	-	-	-
大阪府	-	-	-	-	-	-	-	-	-	-	-	-	-	-	-	-	-	-
兵庫県	-	-	-	-	-	-	-	-	-	-	-	-	1	-	-	-	-	-
奈良県	-	-	-	-	-	-	-	-	-	-	-	-	-	-	-	-	-	-
和歌山県	-	-	-	-	-	-	-	-	-	-	-	-	-	-	-	-	-	-
鳥取県	-	-	-	-	-	-	-	-	-	-	-	-	-	-	-	-	-	-
島根県	-	-	-	-	-	-	-	-	-	-	-	-	-	-	-	-	-	-
岡山県	-	-	-	-	-	-	-	-	-	-	1	1	-	-	-	-	-	-
広島県	-	-	-	-	-	-	-	-	-	-	1	1	-	-	-	-	-	-
山口県	-	-	-	-	-	-	-	-	-	-	-	-	-	-	-	-	-	-
徳島県	-	-	-	-	-	-	-	-	-	-	-	-	-	-	-	-	-	-
香川県	-	-	-	-	-	-	-	-	-	-	-	-	-	-	-	-	-	-
愛媛県	-	-	-	-	-	-	-	-	-	-	-	-	-	-	1	1	-	-
高知県	-	-	-	-	-	-	-	-	-	-	-	-	-	-	-	-	-	-
福岡県	-	-	-	-	-	-	-	-	-	-	1	4	-	1	-	-	-	-
佐賀県	-	-	-	-	-	-	-	-	-	-	-	-	-	-	-	-	-	-
長崎県	-	-	-	-	-	-	-	-	-	-	-	-	-	-	-	-	-	-
熊本県	-	-	-	-	-	-	-	-	-	-	-	-	-	-	-	-	-	-
大分県	-	-	-	-	-	-	-	-	-	-	-	-	-	-	-	-	-	-
宮崎県	-	-	-	-	-	-	-	-	-	-	-	-	-	-	-	-	-	-
鹿児島県	-	-	-	-	-	-	-	-	-	-	-	-	-	-	-	-	-	-
沖縄県	-	-	-	-	-	-	-	-	-	-	-	-	-	-	-	-	-	-

報告数・累積報告数, 疾病・都道府県別

2013年2週

	ウエストナイル熱		A型肝炎		エキノコックス症		黄熱		オウム病		オムスク出血熱		回帰熱		キャサナル森林病		Q熱	
	報告数	累積	報告数	累積	報告数	累積	報告数	累積	報告数	累積	報告数	累積	報告数	累積	報告数	累積	報告数	累積
総数	-	-	1	2	-	-	-	-	-	-	-	-	-	-	-	-	-	-
北海道	-	-	-	-	-	-	-	-	-	-	-	-	-	-	-	-	-	-
青森県	-	-	-	-	-	-	-	-	-	-	-	-	-	-	-	-	-	-
岩手県	-	-	-	-	-	-	-	-	-	-	-	-	-	-	-	-	-	-
宮城県	-	-	-	-	-	-	-	-	-	-	-	-	-	-	-	-	-	-
秋田県	-	-	-	-	-	-	-	-	-	-	-	-	-	-	-	-	-	-
山形県	-	-	-	-	-	-	-	-	-	-	-	-	-	-	-	-	-	-
福島県	-	-	-	-	-	-	-	-	-	-	-	-	-	-	-	-	-	-
茨城県	-	-	-	-	-	-	-	-	-	-	-	-	-	-	-	-	-	-
栃木県	-	-	-	-	-	-	-	-	-	-	-	-	-	-	-	-	-	-
群馬県	-	-	-	-	-	-	-	-	-	-	-	-	-	-	-	-	-	-
埼玉県	-	-	-	-	-	-	-	-	-	-	-	-	-	-	-	-	-	-
千葉県	-	-	-	-	-	-	-	-	-	-	-	-	-	-	-	-	-	-
東京都	-	-	-	-	-	-	-	-	-	-	-	-	-	-	-	-	-	-
神奈川県	-	-	-	-	-	-	-	-	-	-	-	-	-	-	-	-	-	-
新潟県	-	-	1	1	-	-	-	-	-	-	-	-	-	-	-	-	-	-
富山県	-	-	-	-	-	-	-	-	-	-	-	-	-	-	-	-	-	-
石川県	-	-	-	-	-	-	-	-	-	-	-	-	-	-	-	-	-	-
福井県	-	-	-	-	-	-	-	-	-	-	-	-	-	-	-	-	-	-
山梨県	-	-	-	1	-	-	-	-	-	-	-	-	-	-	-	-	-	-
長野県	-	-	-	-	-	-	-	-	-	-	-	-	-	-	-	-	-	-
岐阜県	-	-	-	-	-	-	-	-	-	-	-	-	-	-	-	-	-	-
静岡県	-	-	-	-	-	-	-	-	-	-	-	-	-	-	-	-	-	-
愛知県	-	-	-	-	-	-	-	-	-	-	-	-	-	-	-	-	-	-
三重県	-	-	-	-	-	-	-	-	-	-	-	-	-	-	-	-	-	-
滋賀県	-	-	-	-	-	-	-	-	-	-	-	-	-	-	-	-	-	-
京都府	-	-	-	-	-	-	-	-	-	-	-	-	-	-	-	-	-	-
大阪府	-	-	-	-	-	-	-	-	-	-	-	-	-	-	-	-	-	-
兵庫県	-	-	-	-	-	-	-	-	-	-	-	-	-	-	-	-	-	-
奈良県	-	-	-	-	-	-	-	-	-	-	-	-	-	-	-	-	-	-
和歌山県	-	-	-	-	-	-	-	-	-	-	-	-	-	-	-	-	-	-
鳥取県	-	-	-	-	-	-	-	-	-	-	-	-	-	-	-	-	-	-
島根県	-	-	-	-	-	-	-	-	-	-	-	-	-	-	-	-	-	-
岡山県	-	-	-	-	-	-	-	-	-	-	-	-	-	-	-	-	-	-
広島県	-	-	-	-	-	-	-	-	-	-	-	-	-	-	-	-	-	-
山口県	-	-	-	-	-	-	-	-	-	-	-	-	-	-	-	-	-	-
徳島県	-	-	-	-	-	-	-	-	-	-	-	-	-	-	-	-	-	-
香川県	-	-	-	-	-	-	-	-	-	-	-	-	-	-	-	-	-	-
愛媛県	-	-	-	-	-	-	-	-	-	-	-	-	-	-	-	-	-	-
高知県	-	-	-	-	-	-	-	-	-	-	-	-	-	-	-	-	-	-
福岡県	-	-	-	-	-	-	-	-	-	-	-	-	-	-	-	-	-	-
佐賀県	-	-	-	-	-	-	-	-	-	-	-	-	-	-	-	-	-	-
長崎県	-	-	-	-	-	-	-	-	-	-	-	-	-	-	-	-	-	-
熊本県	-	-	-	-	-	-	-	-	-	-	-	-	-	-	-	-	-	-
大分県	-	-	-	-	-	-	-	-	-	-	-	-	-	-	-	-	-	-
宮崎県	-	-	-	-	-	-	-	-	-	-	-	-	-	-	-	-	-	-
鹿児島県	-	-	-	-	-	-	-	-	-	-	-	-	-	-	-	-	-	-
沖縄県	-	-	-	-	-	-	-	-	-	-	-	-	-	-	-	-	-	-

報告数・累積報告数, 疾病・都道府県別

2013年2週

	狂犬病		コクシジ オイデス症		サル痘		腎症候性出血熱		西部ウマ脳炎		ダニ媒介脳炎		炭疽		チクングニア熱		つつが虫病	
	報告数	累積	報告数	累積	報告数	累積	報告数	累積	報告数	累積	報告数	累積	報告数	累積	報告数	累積	報告数	累積
総数	-	-	-	-	-	-	-	-	-	-	-	-	-	-	-	-	10	12
北海道	-	-	-	-	-	-	-	-	-	-	-	-	-	-	-	-	-	-
青森県	-	-	-	-	-	-	-	-	-	-	-	-	-	-	-	-	-	-
岩手県	-	-	-	-	-	-	-	-	-	-	-	-	-	-	-	-	-	-
宮城県	-	-	-	-	-	-	-	-	-	-	-	-	-	-	-	-	-	-
秋田県	-	-	-	-	-	-	-	-	-	-	-	-	-	-	-	-	-	-
山形県	-	-	-	-	-	-	-	-	-	-	-	-	-	-	-	-	-	-
福島県	-	-	-	-	-	-	-	-	-	-	-	-	-	-	-	-	-	-
茨城県	-	-	-	-	-	-	-	-	-	-	-	-	-	-	-	-	-	-
栃木県	-	-	-	-	-	-	-	-	-	-	-	-	-	-	-	-	-	-
群馬県	-	-	-	-	-	-	-	-	-	-	-	-	-	-	-	-	2	2
埼玉県	-	-	-	-	-	-	-	-	-	-	-	-	-	-	-	-	-	-
千葉県	-	-	-	-	-	-	-	-	-	-	-	-	-	-	-	-	-	-
東京都	-	-	-	-	-	-	-	-	-	-	-	-	-	-	-	-	-	-
神奈川県	-	-	-	-	-	-	-	-	-	-	-	-	-	-	-	-	-	-
新潟県	-	-	-	-	-	-	-	-	-	-	-	-	-	-	-	-	-	-
富山県	-	-	-	-	-	-	-	-	-	-	-	-	-	-	-	-	-	-
石川県	-	-	-	-	-	-	-	-	-	-	-	-	-	-	-	-	-	-
福井県	-	-	-	-	-	-	-	-	-	-	-	-	-	-	-	-	-	-
山梨県	-	-	-	-	-	-	-	-	-	-	-	-	-	-	-	-	-	-
長野県	-	-	-	-	-	-	-	-	-	-	-	-	-	-	-	-	-	-
岐阜県	-	-	-	-	-	-	-	-	-	-	-	-	-	-	-	-	-	-
静岡県	-	-	-	-	-	-	-	-	-	-	-	-	-	-	-	-	-	-
愛知県	-	-	-	-	-	-	-	-	-	-	-	-	-	-	-	-	-	-
三重県	-	-	-	-	-	-	-	-	-	-	-	-	-	-	-	-	-	-
滋賀県	-	-	-	-	-	-	-	-	-	-	-	-	-	-	-	-	-	-
京都府	-	-	-	-	-	-	-	-	-	-	-	-	-	-	-	-	-	-
大阪府	-	-	-	-	-	-	-	-	-	-	-	-	-	-	-	-	-	-
兵庫県	-	-	-	-	-	-	-	-	-	-	-	-	-	-	-	-	-	-
奈良県	-	-	-	-	-	-	-	-	-	-	-	-	-	-	-	-	-	-
和歌山県	-	-	-	-	-	-	-	-	-	-	-	-	-	-	-	-	1	1
鳥取県	-	-	-	-	-	-	-	-	-	-	-	-	-	-	-	-	-	-
島根県	-	-	-	-	-	-	-	-	-	-	-	-	-	-	-	-	-	-
岡山県	-	-	-	-	-	-	-	-	-	-	-	-	-	-	-	-	-	-
広島県	-	-	-	-	-	-	-	-	-	-	-	-	-	-	-	-	-	-
山口県	-	-	-	-	-	-	-	-	-	-	-	-	-	-	-	-	-	-
徳島県	-	-	-	-	-	-	-	-	-	-	-	-	-	-	-	-	-	-
香川県	-	-	-	-	-	-	-	-	-	-	-	-	-	-	-	-	-	-
愛媛県	-	-	-	-	-	-	-	-	-	-	-	-	-	-	-	-	-	-
高知県	-	-	-	-	-	-	-	-	-	-	-	-	-	-	-	-	-	-
福岡県	-	-	-	-	-	-	-	-	-	-	-	-	-	-	-	-	-	-
佐賀県	-	-	-	-	-	-	-	-	-	-	-	-	-	-	-	-	-	-
長崎県	-	-	-	-	-	-	-	-	-	-	-	-	-	-	-	-	-	-
熊本県	-	-	-	-	-	-	-	-	-	-	-	-	-	-	-	-	-	-
大分県	-	-	-	-	-	-	-	-	-	-	-	-	-	-	-	-	-	-
宮崎県	-	-	-	-	-	-	-	-	-	-	-	-	-	-	-	-	2	2
鹿児島県	-	-	-	-	-	-	-	-	-	-	-	-	-	-	-	-	5	7
沖縄県	-	-	-	-	-	-	-	-	-	-	-	-	-	-	-	-	-	-

*鳥インフルエンザ(H5N1)を除く。

報告数・累積報告数, 疾病・都道府県別

2013年2週

	デング熱		東部ウマ脳炎		鳥インフルエンザ*		ニパウイルス感染症		日本紅斑熱		日本脳炎		ハンタウイルス肺症候群		Bウイルス病		鼻 疽	
	報告数	累積	報告数	累積	報告数	累積	報告数	累積	報告数	累積	報告数	累積	報告数	累積	報告数	累積	報告数	累積
総 数	3	4	-	-	-	-	-	-	1	1	-	-	-	-	-	-	-	-
北海道	-	-	-	-	-	-	-	-	-	-	-	-	-	-	-	-	-	-
青森県	-	-	-	-	-	-	-	-	-	-	-	-	-	-	-	-	-	-
岩手県	-	-	-	-	-	-	-	-	-	-	-	-	-	-	-	-	-	-
宮城県	-	-	-	-	-	-	-	-	-	-	-	-	-	-	-	-	-	-
秋田県	-	-	-	-	-	-	-	-	-	-	-	-	-	-	-	-	-	-
山形県	-	-	-	-	-	-	-	-	-	-	-	-	-	-	-	-	-	-
福島県	-	-	-	-	-	-	-	-	-	-	-	-	-	-	-	-	-	-
茨城県	-	-	-	-	-	-	-	-	-	-	-	-	-	-	-	-	-	-
栃木県	-	-	-	-	-	-	-	-	-	-	-	-	-	-	-	-	-	-
群馬県	-	-	-	-	-	-	-	-	-	-	-	-	-	-	-	-	-	-
埼玉県	-	-	-	-	-	-	-	-	-	-	-	-	-	-	-	-	-	-
千葉県	-	-	-	-	-	-	-	-	-	-	-	-	-	-	-	-	-	-
東京都	1	2	-	-	-	-	-	-	-	-	-	-	-	-	-	-	-	-
神奈川県	2	2	-	-	-	-	-	-	-	-	-	-	-	-	-	-	-	-
新潟県	-	-	-	-	-	-	-	-	-	-	-	-	-	-	-	-	-	-
富山県	-	-	-	-	-	-	-	-	-	-	-	-	-	-	-	-	-	-
石川県	-	-	-	-	-	-	-	-	-	-	-	-	-	-	-	-	-	-
福井県	-	-	-	-	-	-	-	-	-	-	-	-	-	-	-	-	-	-
山梨県	-	-	-	-	-	-	-	-	-	-	-	-	-	-	-	-	-	-
長野県	-	-	-	-	-	-	-	-	-	-	-	-	-	-	-	-	-	-
岐阜県	-	-	-	-	-	-	-	-	-	-	-	-	-	-	-	-	-	-
静岡県	-	-	-	-	-	-	-	-	-	-	-	-	-	-	-	-	-	-
愛知県	-	-	-	-	-	-	-	-	-	-	-	-	-	-	-	-	-	-
三重県	-	-	-	-	-	-	-	-	-	-	-	-	-	-	-	-	-	-
滋賀県	-	-	-	-	-	-	-	-	-	-	-	-	-	-	-	-	-	-
京都府	-	-	-	-	-	-	-	-	-	-	-	-	-	-	-	-	-	-
大阪府	-	-	-	-	-	-	-	-	-	-	-	-	-	-	-	-	-	-
兵庫県	-	-	-	-	-	-	-	-	1	1	-	-	-	-	-	-	-	-
奈良県	-	-	-	-	-	-	-	-	-	-	-	-	-	-	-	-	-	-
和歌山県	-	-	-	-	-	-	-	-	-	-	-	-	-	-	-	-	-	-
鳥取県	-	-	-	-	-	-	-	-	-	-	-	-	-	-	-	-	-	-
島根県	-	-	-	-	-	-	-	-	-	-	-	-	-	-	-	-	-	-
岡山県	-	-	-	-	-	-	-	-	-	-	-	-	-	-	-	-	-	-
広島県	-	-	-	-	-	-	-	-	-	-	-	-	-	-	-	-	-	-
山口県	-	-	-	-	-	-	-	-	-	-	-	-	-	-	-	-	-	-
徳島県	-	-	-	-	-	-	-	-	-	-	-	-	-	-	-	-	-	-
香川県	-	-	-	-	-	-	-	-	-	-	-	-	-	-	-	-	-	-
愛媛県	-	-	-	-	-	-	-	-	-	-	-	-	-	-	-	-	-	-
高知県	-	-	-	-	-	-	-	-	-	-	-	-	-	-	-	-	-	-
福岡県	-	-	-	-	-	-	-	-	-	-	-	-	-	-	-	-	-	-
佐賀県	-	-	-	-	-	-	-	-	-	-	-	-	-	-	-	-	-	-
長崎県	-	-	-	-	-	-	-	-	-	-	-	-	-	-	-	-	-	-
熊本県	-	-	-	-	-	-	-	-	-	-	-	-	-	-	-	-	-	-
大分県	-	-	-	-	-	-	-	-	-	-	-	-	-	-	-	-	-	-
宮崎県	-	-	-	-	-	-	-	-	-	-	-	-	-	-	-	-	-	-
鹿児島県	-	-	-	-	-	-	-	-	-	-	-	-	-	-	-	-	-	-
沖縄県	-	-	-	-	-	-	-	-	-	-	-	-	-	-	-	-	-	-

報告数・累積報告数, 疾病・都道府県別

2013年2週

	ブルセラ症		ベネズエラ ウマ脳炎		ヘンドラウイルス 感染症		発しんチフス		ポツリヌス症		マラリア		野 兎 病		ライム病		リッサウイルス 感染症	
	報告数	累積	報告数	累積	報告数	累積	報告数	累積	報告数	累積	報告数	累積	報告数	累積	報告数	累積	報告数	累積
総 数	-	-	-	-	-	-	-	-	-	-	1	-	-	-	-	-	-	-
北海道	-	-	-	-	-	-	-	-	-	-	-	-	-	-	-	-	-	-
青森県	-	-	-	-	-	-	-	-	-	-	-	-	-	-	-	-	-	-
岩手県	-	-	-	-	-	-	-	-	-	-	-	-	-	-	-	-	-	-
宮城県	-	-	-	-	-	-	-	-	-	-	-	-	-	-	-	-	-	-
秋田県	-	-	-	-	-	-	-	-	-	-	-	-	-	-	-	-	-	-
山形県	-	-	-	-	-	-	-	-	-	-	-	-	-	-	-	-	-	-
福島県	-	-	-	-	-	-	-	-	-	-	-	-	-	-	-	-	-	-
茨城県	-	-	-	-	-	-	-	-	-	-	-	-	-	-	-	-	-	-
栃木県	-	-	-	-	-	-	-	-	-	-	-	-	-	-	-	-	-	-
群馬県	-	-	-	-	-	-	-	-	-	-	-	-	-	-	-	-	-	-
埼玉県	-	-	-	-	-	-	-	-	-	-	-	-	-	-	-	-	-	-
千葉県	-	-	-	-	-	-	-	-	-	-	1	-	-	-	-	-	-	-
東京都	-	-	-	-	-	-	-	-	-	-	-	-	-	-	-	-	-	-
神奈川県	-	-	-	-	-	-	-	-	-	-	-	-	-	-	-	-	-	-
新潟県	-	-	-	-	-	-	-	-	-	-	-	-	-	-	-	-	-	-
富山県	-	-	-	-	-	-	-	-	-	-	-	-	-	-	-	-	-	-
石川県	-	-	-	-	-	-	-	-	-	-	-	-	-	-	-	-	-	-
福井県	-	-	-	-	-	-	-	-	-	-	-	-	-	-	-	-	-	-
山梨県	-	-	-	-	-	-	-	-	-	-	-	-	-	-	-	-	-	-
長野県	-	-	-	-	-	-	-	-	-	-	-	-	-	-	-	-	-	-
岐阜県	-	-	-	-	-	-	-	-	-	-	-	-	-	-	-	-	-	-
静岡県	-	-	-	-	-	-	-	-	-	-	-	-	-	-	-	-	-	-
愛知県	-	-	-	-	-	-	-	-	-	-	-	-	-	-	-	-	-	-
三重県	-	-	-	-	-	-	-	-	-	-	-	-	-	-	-	-	-	-
滋賀県	-	-	-	-	-	-	-	-	-	-	-	-	-	-	-	-	-	-
京都府	-	-	-	-	-	-	-	-	-	-	-	-	-	-	-	-	-	-
大阪府	-	-	-	-	-	-	-	-	-	-	-	-	-	-	-	-	-	-
兵庫県	-	-	-	-	-	-	-	-	-	-	-	-	-	-	-	-	-	-
奈良県	-	-	-	-	-	-	-	-	-	-	-	-	-	-	-	-	-	-
和歌山県	-	-	-	-	-	-	-	-	-	-	-	-	-	-	-	-	-	-
鳥取県	-	-	-	-	-	-	-	-	-	-	-	-	-	-	-	-	-	-
島根県	-	-	-	-	-	-	-	-	-	-	-	-	-	-	-	-	-	-
岡山県	-	-	-	-	-	-	-	-	-	-	-	-	-	-	-	-	-	-
広島県	-	-	-	-	-	-	-	-	-	-	-	-	-	-	-	-	-	-
山口県	-	-	-	-	-	-	-	-	-	-	-	-	-	-	-	-	-	-
徳島県	-	-	-	-	-	-	-	-	-	-	-	-	-	-	-	-	-	-
香川県	-	-	-	-	-	-	-	-	-	-	-	-	-	-	-	-	-	-
愛媛県	-	-	-	-	-	-	-	-	-	-	-	-	-	-	-	-	-	-
高知県	-	-	-	-	-	-	-	-	-	-	-	-	-	-	-	-	-	-
福岡県	-	-	-	-	-	-	-	-	-	-	-	-	-	-	-	-	-	-
佐賀県	-	-	-	-	-	-	-	-	-	-	-	-	-	-	-	-	-	-
長崎県	-	-	-	-	-	-	-	-	-	-	-	-	-	-	-	-	-	-
熊本県	-	-	-	-	-	-	-	-	-	-	-	-	-	-	-	-	-	-
大分県	-	-	-	-	-	-	-	-	-	-	-	-	-	-	-	-	-	-
宮崎県	-	-	-	-	-	-	-	-	-	-	-	-	-	-	-	-	-	-
鹿児島県	-	-	-	-	-	-	-	-	-	-	-	-	-	-	-	-	-	-
沖縄県	-	-	-	-	-	-	-	-	-	-	-	-	-	-	-	-	-	-

*E型肝炎およびA型肝炎を除く。

**ウエストナイル脳炎、西部ウマ脳炎、ダニ媒介脳炎、東部ウマ脳炎、日本脳炎、ペネズエラウマ脳炎およびリフトバレー熱を除く。

報告数・累積報告数、疾病・都道府県別

2013年2週

	リフトバレー熱		類鼻疽		レジオネラ症		レプトスピラ症		ロッキー山 紅斑熱		アメーバ赤痢		ウイルス性肝炎*		急性脳炎**		クリプト スポリジウム症	
	報告数	累積	報告数	累積	報告数	累積	報告数	累積	報告数	累積	報告数	累積	報告数	累積	報告数	累積	報告数	累積
総 数	-	-	-	-	11	22	-	-	-	-	11	16	3	3	6	9	-	-
北海道	-	-	-	-	-	-	-	-	-	-	-	-	-	-	-	-	-	-
青森県	-	-	-	-	-	-	-	-	-	-	-	-	-	-	-	-	-	-
岩手県	-	-	-	-	-	-	-	-	-	-	-	-	-	-	-	-	-	-
宮城県	-	-	-	-	-	-	-	-	-	-	-	-	1	1	-	-	-	-
秋田県	-	-	-	-	1	1	-	-	-	-	-	-	-	-	-	-	-	-
山形県	-	-	-	-	-	-	-	-	-	-	-	-	-	-	-	-	-	-
福島県	-	-	-	-	-	-	-	-	-	-	-	-	-	-	-	-	-	-
茨城県	-	-	-	-	-	1	-	-	-	-	-	-	-	-	-	-	-	-
栃木県	-	-	-	-	-	-	-	-	-	-	-	-	-	-	-	-	-	-
群馬県	-	-	-	-	1	1	-	-	-	-	-	-	-	-	-	-	-	-
埼玉県	-	-	-	-	-	1	-	-	-	-	-	1	-	-	-	1	-	-
千葉県	-	-	-	-	-	1	-	-	-	-	1	1	-	-	1	1	-	-
東京都	-	-	-	-	3	4	-	-	-	-	1	3	1	1	1	3	-	-
神奈川県	-	-	-	-	-	-	-	-	-	-	2	3	-	-	-	-	-	-
新潟県	-	-	-	-	1	3	-	-	-	-	1	1	-	-	1	1	-	-
富山県	-	-	-	-	1	2	-	-	-	-	1	1	-	-	-	-	-	-
石川県	-	-	-	-	1	-	-	-	-	-	1	1	-	-	-	-	-	-
福井県	-	-	-	-	-	-	-	-	-	-	-	-	-	-	-	-	-	-
山梨県	-	-	-	-	-	-	-	-	-	-	-	-	-	-	-	-	-	-
長野県	-	-	-	-	-	-	-	-	-	-	-	-	-	-	-	-	-	-
岐阜県	-	-	-	-	-	-	-	-	-	-	1	1	-	-	-	-	-	-
静岡県	-	-	-	-	-	-	-	-	-	-	-	-	-	-	1	1	-	-
愛知県	-	-	-	-	-	-	-	-	-	-	1	1	-	-	-	-	-	-
三重県	-	-	-	-	1	1	-	-	-	-	-	-	-	-	-	-	-	-
滋賀県	-	-	-	-	-	-	-	-	-	-	-	-	-	-	-	-	-	-
京都府	-	-	-	-	-	-	-	-	-	-	1	1	-	-	-	-	-	-
大阪府	-	-	-	-	2	3	-	-	-	-	-	1	1	1	-	-	-	-
兵庫県	-	-	-	-	-	-	-	-	-	-	-	-	-	-	-	-	-	-
奈良県	-	-	-	-	-	-	-	-	-	-	-	-	-	-	-	-	-	-
和歌山県	-	-	-	-	-	-	-	-	-	-	-	-	-	-	-	-	-	-
鳥取県	-	-	-	-	-	-	-	-	-	-	-	-	-	-	-	-	-	-
島根県	-	-	-	-	-	1	-	-	-	-	-	-	-	-	-	-	-	-
岡山県	-	-	-	-	-	-	-	-	-	-	-	-	-	-	-	-	-	-
広島県	-	-	-	-	-	-	-	-	-	-	-	-	-	-	1	1	-	-
山口県	-	-	-	-	-	-	-	-	-	-	-	-	-	-	-	-	-	-
徳島県	-	-	-	-	-	-	-	-	-	-	-	-	-	-	-	-	-	-
香川県	-	-	-	-	-	-	-	-	-	-	-	-	-	-	-	-	-	-
愛媛県	-	-	-	-	-	-	-	-	-	-	-	-	-	-	-	-	-	-
高知県	-	-	-	-	-	-	-	-	-	-	-	-	-	-	-	-	-	-
福岡県	-	-	-	-	-	1	-	-	-	-	1	1	-	-	-	-	-	-
佐賀県	-	-	-	-	-	-	-	-	-	-	-	-	-	-	-	-	-	-
長崎県	-	-	-	-	-	-	-	-	-	-	-	-	-	-	-	-	-	-
熊本県	-	-	-	-	1	1	-	-	-	-	-	-	-	-	-	-	-	-
大分県	-	-	-	-	-	-	-	-	-	-	-	-	-	-	-	-	-	-
宮崎県	-	-	-	-	-	-	-	-	-	-	-	-	-	-	1	1	-	-
鹿児島県	-	-	-	-	-	-	-	-	-	-	-	-	-	-	-	-	-	-
沖縄県	-	-	-	-	-	-	-	-	-	-	-	-	-	-	-	-	-	-

報告数・累積報告数, 疾病・都道府県別

2013年2週

	クローンツェルト・ヤコブ病		劇症型溶血性レンサ球菌感染症		後天性免疫不全症候群		ジアルジア症		髄膜炎菌性髄膜炎		先天性風しん症候群		梅毒		破傷風		バンコマイシン耐性黄色ブドウ球菌感染症	
	報告数	累積	報告数	累積	報告数	累積	報告数	累積	報告数	累積	報告数	累積	報告数	累積	報告数	累積	報告数	累積
総数	2	4	4	6	16	23	-	1	-	-	1	1	8	15	-	4	-	-
北海道	-	-	-	-	-	-	-	-	-	-	-	-	-	-	-	-	-	-
青森県	-	-	-	-	-	-	-	-	-	-	-	-	-	-	-	-	-	-
岩手県	-	-	-	-	-	-	-	-	-	-	-	-	-	-	-	-	-	-
宮城県	-	-	-	-	-	-	-	-	-	-	-	-	2	2	-	-	-	-
秋田県	-	-	-	-	-	-	-	-	-	-	-	-	-	-	-	-	-	-
山形県	-	-	-	-	-	-	-	-	-	-	-	-	-	-	-	-	-	-
福島県	-	-	-	-	-	-	-	-	-	-	-	-	-	-	-	-	-	-
茨城県	-	1	-	-	1	1	-	-	-	-	-	-	-	-	-	-	-	-
栃木県	-	-	-	-	-	-	-	-	-	-	-	-	-	-	-	-	-	-
群馬県	-	-	-	-	-	-	-	-	-	-	-	-	-	-	-	-	-	-
埼玉県	1	1	-	-	-	-	-	1	-	-	-	-	-	-	-	-	-	-
千葉県	-	-	1	2	-	-	-	-	-	-	-	-	1	1	-	-	-	-
東京都	-	-	-	1	6	8	-	-	-	-	-	-	3	7	-	2	-	-
神奈川県	1	1	1	1	-	-	-	-	-	-	-	-	-	1	-	-	-	-
新潟県	-	-	-	-	-	-	-	-	-	-	-	-	-	-	-	-	-	-
富山県	-	-	-	-	-	-	-	-	-	-	-	-	-	-	-	-	-	-
石川県	-	-	-	-	-	-	-	-	-	-	-	-	-	-	-	-	-	-
福井県	-	-	-	-	-	-	-	-	-	-	-	-	-	-	-	-	-	-
山梨県	-	-	-	-	-	-	-	-	-	-	-	-	-	-	-	-	-	-
長野県	-	-	-	-	-	-	-	-	-	-	-	-	-	-	-	-	-	-
岐阜県	-	-	-	-	-	-	-	-	-	-	-	-	-	-	-	-	-	-
静岡県	-	-	-	-	1	2	-	-	-	-	-	-	-	-	-	-	-	-
愛知県	-	-	-	-	-	-	-	-	-	-	-	-	-	-	-	-	-	-
三重県	-	-	-	-	-	1	-	-	-	-	-	-	-	-	-	-	-	-
滋賀県	-	-	-	-	-	-	-	-	-	-	-	-	-	-	-	-	-	-
京都府	-	-	-	-	1	2	-	-	-	-	-	-	-	-	-	-	-	-
大阪府	-	1	-	-	4	4	-	-	-	-	1	1	2	3	-	-	-	-
兵庫県	-	-	1	1	-	-	-	-	-	-	-	-	-	1	-	-	-	-
奈良県	-	-	-	-	-	-	-	-	-	-	-	-	-	-	-	-	-	-
和歌山県	-	-	-	-	-	-	-	-	-	-	-	-	-	-	-	-	-	-
鳥取県	-	-	-	-	-	-	-	-	-	-	-	-	-	-	-	-	-	-
島根県	-	-	-	-	-	-	-	-	-	-	-	-	-	-	-	-	-	-
岡山県	-	-	-	-	-	-	-	-	-	-	-	-	-	-	-	-	-	-
広島県	-	-	-	-	1	2	-	-	-	-	-	-	-	-	-	1	-	-
山口県	-	-	-	-	1	1	-	-	-	-	-	-	-	-	-	-	-	-
徳島県	-	-	-	-	-	-	-	-	-	-	-	-	-	-	-	-	-	-
香川県	-	-	-	-	-	-	-	-	-	-	-	-	-	-	-	-	-	-
愛媛県	-	-	1	1	-	-	-	-	-	-	-	-	-	-	-	-	-	-
高知県	-	-	-	-	-	-	-	-	-	-	-	-	-	-	-	-	-	-
福岡県	-	-	-	-	-	-	-	-	-	-	-	-	-	-	-	-	-	-
佐賀県	-	-	-	-	-	-	-	-	-	-	-	-	-	-	-	-	-	-
長崎県	-	-	-	-	-	-	-	-	-	-	-	-	-	-	-	-	-	-
熊本県	-	-	-	-	-	1	-	-	-	-	-	-	-	-	-	-	-	-
大分県	-	-	-	-	-	-	-	-	-	-	-	-	-	-	-	-	-	-
宮崎県	-	-	-	-	-	-	-	-	-	-	-	-	-	-	-	1	-	-
鹿児島県	-	-	-	-	1	1	-	-	-	-	-	-	-	-	-	-	-	-
沖縄県	-	-	-	-	-	-	-	-	-	-	-	-	-	-	-	-	-	-

報告数・累積報告数, 疾病・都道府県別 2013年2週

	バンコマイシン耐性腸球菌感染症		風しん		麻しん	
	報告数	累積	報告数	累積	報告数	累積
総 数	3	4	59	79	2	3
北海道	-	-	-	-	-	-
青森県	-	-	-	-	-	-
岩手県	-	-	-	-	-	-
宮城県	-	-	-	-	-	-
秋田県	-	-	-	-	-	-
山形県	-	-	-	-	-	-
福島県	-	-	2	2	-	-
茨城県	-	-	1	1	-	-
栃木県	-	-	-	-	-	-
群馬県	-	-	1	1	-	-
埼玉県	-	-	9	9	-	-
千葉県	-	-	5	7	-	-
東京都	1	1	26	37	1	1
神奈川県	-	-	7	10	-	-
新潟県	-	-	-	-	-	-
富山県	-	-	-	-	-	-
石川県	-	-	-	1	-	-
福井県	-	-	-	-	-	-
山梨県	-	-	-	-	-	-
長野県	-	-	-	-	-	-
岐阜県	-	-	-	-	-	-
静岡県	-	-	-	-	-	-
愛知県	-	1	1	2	-	-
三重県	-	-	1	1	-	-
滋賀県	-	-	-	-	-	-
京都府	-	-	1	1	1	1
大阪府	2	2	4	5	-	-
兵庫県	-	-	1	1	-	-
奈良県	-	-	-	-	-	-
和歌山県	-	-	-	-	-	-
鳥取県	-	-	-	-	-	-
島根県	-	-	-	-	-	-
岡山県	-	-	-	-	-	-
広島県	-	-	-	-	-	-
山口県	-	-	-	-	-	-
徳島県	-	-	-	-	-	-
香川県	-	-	-	-	-	-
愛媛県	-	-	-	-	-	-
高知県	-	-	-	-	-	-
福岡県	-	-	-	1	-	1
佐賀県	-	-	-	-	-	-
長崎県	-	-	-	-	-	-
熊本県	-	-	-	-	-	-
大分県	-	-	-	-	-	-
宮崎県	-	-	-	-	-	-
鹿児島県	-	-	-	-	-	-
沖縄県	-	-	-	-	-	-

報告数・疾病・都道府県別
 2013年2週

	インフルエンザ (入院患者)
	報告数
総 数	621
北海道	41
青森県	9
岩手県	43
宮城県	8
秋田県	9
山形県	16
福島県	24
茨城県	31
栃木県	21
群馬県	51
埼玉県	18
千葉県	24
東京都	37
神奈川県	33
新潟県	14
富山県	6
石川県	-
福井県	4
山梨県	6
長野県	31
岐阜県	1
静岡県	10
愛知県	19
三重県	5
滋賀県	4
京都府	2
大阪府	11
兵庫県	3
奈良県	1
和歌山県	6
鳥取県	25
島根県	3
岡山県	3
広島県	15
山口県	13
徳島県	1
香川県	-
愛媛県	5
高知県	1
福岡県	17
佐賀県	9
長崎県	3
熊本県	22
大分県	6
宮崎県	1
鹿児島県	2
沖縄県	7

獣医師が届出を行う感染症と対象動物

注 報告数は感染実験等の学術的研究による発生を除く。

報告数・累積報告数、疾病・都道府県別

2013年2週

	エボラ出血熱		マールブルグ病		ペスト		重症急性呼吸器症候群(SARS)						結核		鳥インフルエンザ(H5N1)		細菌性赤痢	
	サル		サル		プレーリードッグ	イタチアナグマ		タヌキ		ハクビシン		サル		鳥類		サル		
	報告数	累積	報告数	累積	報告数	累積	報告数	累積	報告数	累積	報告数	累積	報告数	累積	報告数	累積	報告数	累積
総数	-	-	-	-	-	-	-	-	-	-	-	-	-	-	-	-	-	-
北海道	-	-	-	-	-	-	-	-	-	-	-	-	-	-	-	-	-	-
青森県	-	-	-	-	-	-	-	-	-	-	-	-	-	-	-	-	-	-
岩手県	-	-	-	-	-	-	-	-	-	-	-	-	-	-	-	-	-	-
宮城県	-	-	-	-	-	-	-	-	-	-	-	-	-	-	-	-	-	-
秋田県	-	-	-	-	-	-	-	-	-	-	-	-	-	-	-	-	-	-
山形県	-	-	-	-	-	-	-	-	-	-	-	-	-	-	-	-	-	-
福島県	-	-	-	-	-	-	-	-	-	-	-	-	-	-	-	-	-	-
茨城県	-	-	-	-	-	-	-	-	-	-	-	-	-	-	-	-	-	-
栃木県	-	-	-	-	-	-	-	-	-	-	-	-	-	-	-	-	-	-
群馬県	-	-	-	-	-	-	-	-	-	-	-	-	-	-	-	-	-	-
埼玉県	-	-	-	-	-	-	-	-	-	-	-	-	-	-	-	-	-	-
千葉県	-	-	-	-	-	-	-	-	-	-	-	-	-	-	-	-	-	-
東京都	-	-	-	-	-	-	-	-	-	-	-	-	-	-	-	-	-	-
神奈川県	-	-	-	-	-	-	-	-	-	-	-	-	-	-	-	-	-	-
新潟県	-	-	-	-	-	-	-	-	-	-	-	-	-	-	-	-	-	-
富山県	-	-	-	-	-	-	-	-	-	-	-	-	-	-	-	-	-	-
石川県	-	-	-	-	-	-	-	-	-	-	-	-	-	-	-	-	-	-
福井県	-	-	-	-	-	-	-	-	-	-	-	-	-	-	-	-	-	-
山梨県	-	-	-	-	-	-	-	-	-	-	-	-	-	-	-	-	-	-
長野県	-	-	-	-	-	-	-	-	-	-	-	-	-	-	-	-	-	-
岐阜県	-	-	-	-	-	-	-	-	-	-	-	-	-	-	-	-	-	-
静岡県	-	-	-	-	-	-	-	-	-	-	-	-	-	-	-	-	-	-
愛知県	-	-	-	-	-	-	-	-	-	-	-	-	-	-	-	-	-	-
三重県	-	-	-	-	-	-	-	-	-	-	-	-	-	-	-	-	-	-
滋賀県	-	-	-	-	-	-	-	-	-	-	-	-	-	-	-	-	-	-
京都府	-	-	-	-	-	-	-	-	-	-	-	-	-	-	-	-	-	-
大阪府	-	-	-	-	-	-	-	-	-	-	-	-	-	-	-	-	-	-
兵庫県	-	-	-	-	-	-	-	-	-	-	-	-	-	-	-	-	-	-
奈良県	-	-	-	-	-	-	-	-	-	-	-	-	-	-	-	-	-	-
和歌山県	-	-	-	-	-	-	-	-	-	-	-	-	-	-	-	-	-	-
鳥取県	-	-	-	-	-	-	-	-	-	-	-	-	-	-	-	-	-	-
島根県	-	-	-	-	-	-	-	-	-	-	-	-	-	-	-	-	-	-
岡山県	-	-	-	-	-	-	-	-	-	-	-	-	-	-	-	-	-	-
広島県	-	-	-	-	-	-	-	-	-	-	-	-	-	-	-	-	-	-
山口県	-	-	-	-	-	-	-	-	-	-	-	-	-	-	-	-	-	-
徳島県	-	-	-	-	-	-	-	-	-	-	-	-	-	-	-	-	-	-
香川県	-	-	-	-	-	-	-	-	-	-	-	-	-	-	-	-	-	-
愛媛県	-	-	-	-	-	-	-	-	-	-	-	-	-	-	-	-	-	-
高知県	-	-	-	-	-	-	-	-	-	-	-	-	-	-	-	-	-	-
福岡県	-	-	-	-	-	-	-	-	-	-	-	-	-	-	-	-	-	-
佐賀県	-	-	-	-	-	-	-	-	-	-	-	-	-	-	-	-	-	-
長崎県	-	-	-	-	-	-	-	-	-	-	-	-	-	-	-	-	-	-
熊本県	-	-	-	-	-	-	-	-	-	-	-	-	-	-	-	-	-	-
大分県	-	-	-	-	-	-	-	-	-	-	-	-	-	-	-	-	-	-
宮崎県	-	-	-	-	-	-	-	-	-	-	-	-	-	-	-	-	-	-
鹿児島県	-	-	-	-	-	-	-	-	-	-	-	-	-	-	-	-	-	-
沖縄県	-	-	-	-	-	-	-	-	-	-	-	-	-	-	-	-	-	-

報告数・累積報告数, 疾病・都道府県別 2013年2週

	ウエストナイル熱		エキノコックス症	
	鳥類		犬	
	報告数	累積	報告数	累積
総 数	-	-	-	-
北海道	-	-	-	-
青森県	-	-	-	-
岩手県	-	-	-	-
宮城県	-	-	-	-
秋田県	-	-	-	-
山形県	-	-	-	-
福島県	-	-	-	-
茨城県	-	-	-	-
栃木県	-	-	-	-
群馬県	-	-	-	-
埼玉県	-	-	-	-
千葉県	-	-	-	-
東京都	-	-	-	-
神奈川県	-	-	-	-
新潟県	-	-	-	-
富山県	-	-	-	-
石川県	-	-	-	-
福井県	-	-	-	-
山梨県	-	-	-	-
長野県	-	-	-	-
岐阜県	-	-	-	-
静岡県	-	-	-	-
愛知県	-	-	-	-
三重県	-	-	-	-
滋賀県	-	-	-	-
京都府	-	-	-	-
大阪府	-	-	-	-
兵庫県	-	-	-	-
奈良県	-	-	-	-
和歌山県	-	-	-	-
鳥取県	-	-	-	-
島根県	-	-	-	-
岡山県	-	-	-	-
広島県	-	-	-	-
山口県	-	-	-	-
徳島県	-	-	-	-
香川県	-	-	-	-
愛媛県	-	-	-	-
高知県	-	-	-	-
福岡県	-	-	-	-
佐賀県	-	-	-	-
長崎県	-	-	-	-
熊本県	-	-	-	-
大分県	-	-	-	-
宮崎県	-	-	-	-
鹿児島県	-	-	-	-
沖縄県	-	-	-	-

感染症週報 第15巻 第1・2合併号 2013年1月25日発行
 発行：国立感染症研究所

厚生労働省健康局結核感染症課
 厚生労働省大臣官房統計情報部

事務局：国立感染症研究所感染症情報センター

〒162-8640東京都新宿区戸山1-23-1

T E L : 03-5285-1111

F A X : 03-5285-1129

U R L : <http://www.nih.go.jp/niid/ja/from-idsc.html>

< 国立感染症研究所 感染症情報センター >

<http://www.mhlw.go.jp/>

< 厚生労働省 >

<http://www.forth.go.jp/>

< 旅行者のための海外感染症情報(厚生労働省検疫所) >

本週報は、感染症新法に基づくものであり、全国の医療従事者、定点医療機関、保健所、保健所設置市、特別区、都道府県、地方衛生研究所、検疫所の皆様のご協力を得て、国立感染症研究所感染症情報センターにおいて編集したものです。

また、本週報は速報性を重視しておりますので、今後調査などの結果に応じて、若干の変更が生じることがありますが、その場合には週報上にて訂正させていただきます。

「感染症の話」及び「読者のコーナー」の回答欄の内容に関する責は、それぞれの執筆者及び回答者に属しますが、内容に関するご質問、ご意見については事務局でお受けいたします。

なお、週報の内容について、学術的研究、あるいは公衆衛生活動にかかわる業務以外の目的においては、無断転載を禁じます。