年齢/年齢群別の風疹抗体保有状況の年度比較, 2006～2016年

～ 2016年度感染症流行予測調査より ～

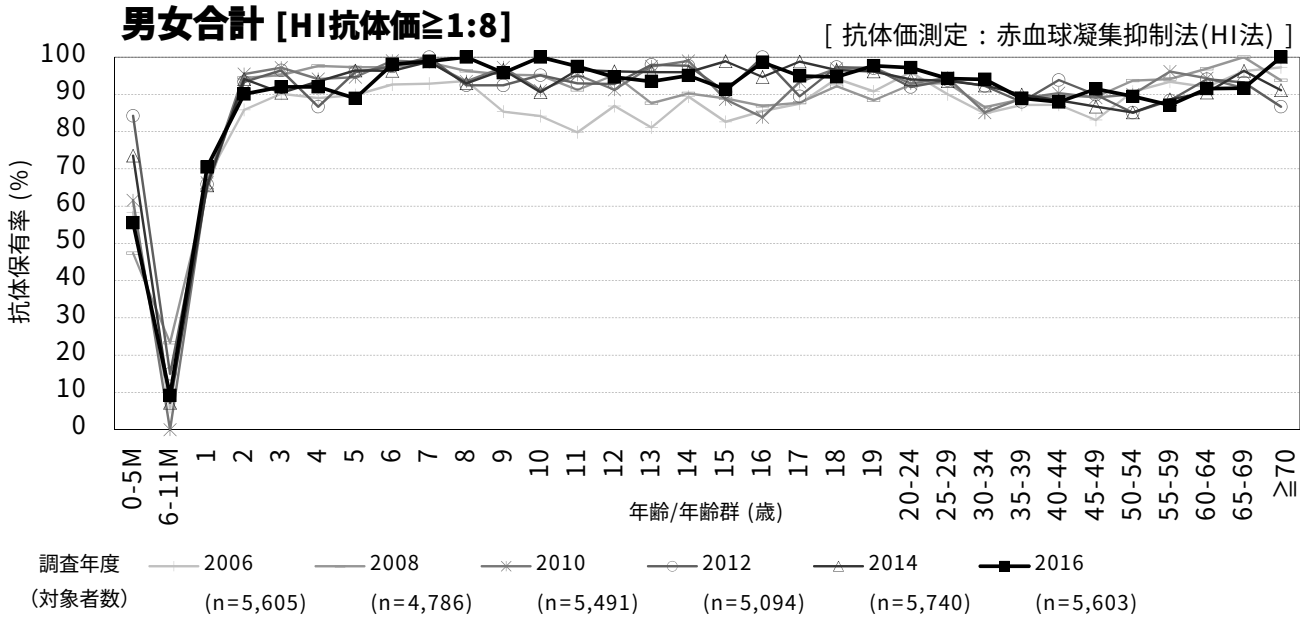

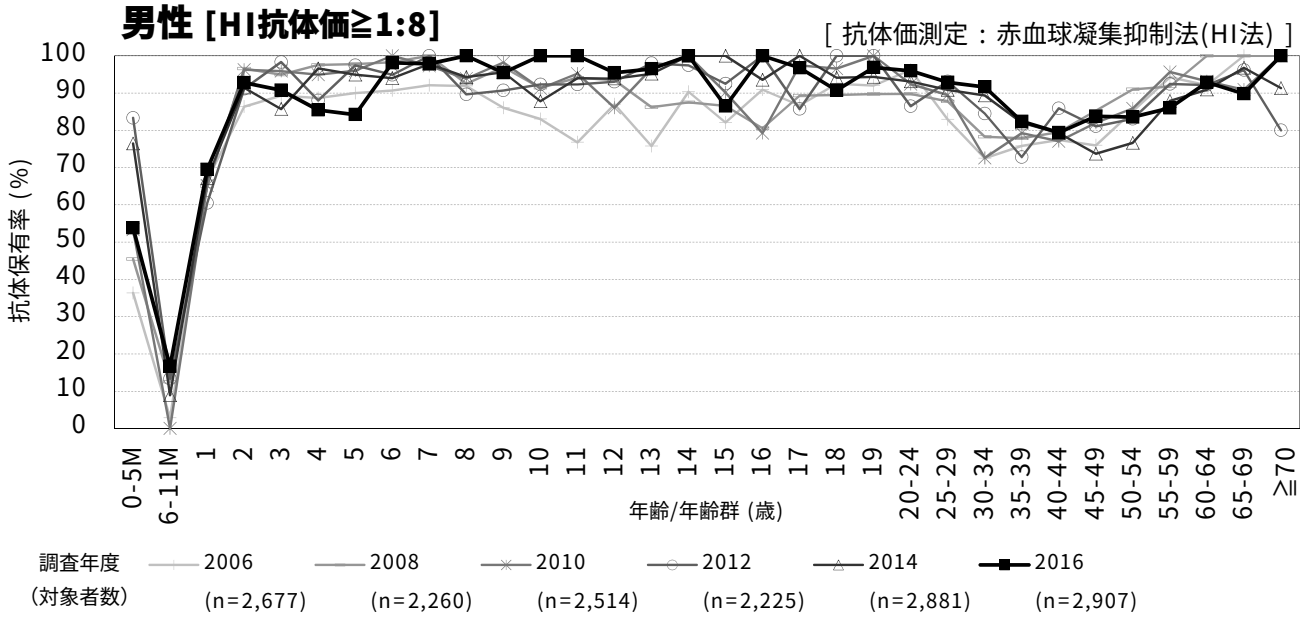

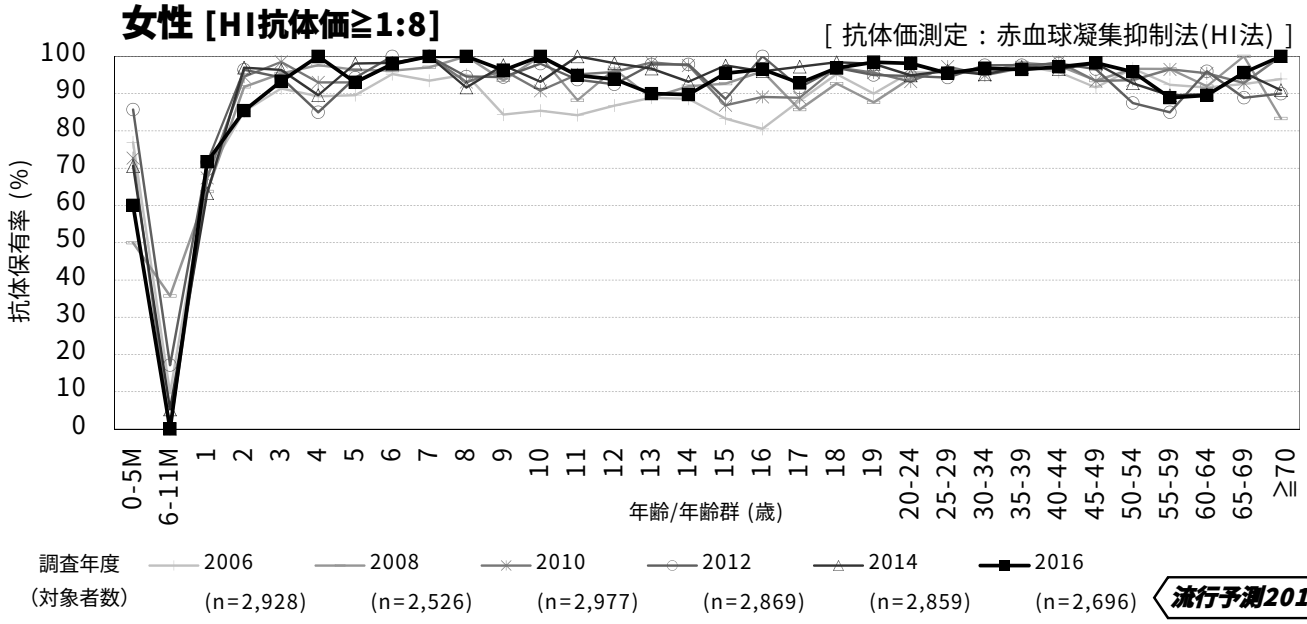

流行予測2016