年齢/年齢群別の風疹抗体保有状況の年度比較, 2010～2019年※1

～ 2019年度感染症流行予測調査より ～
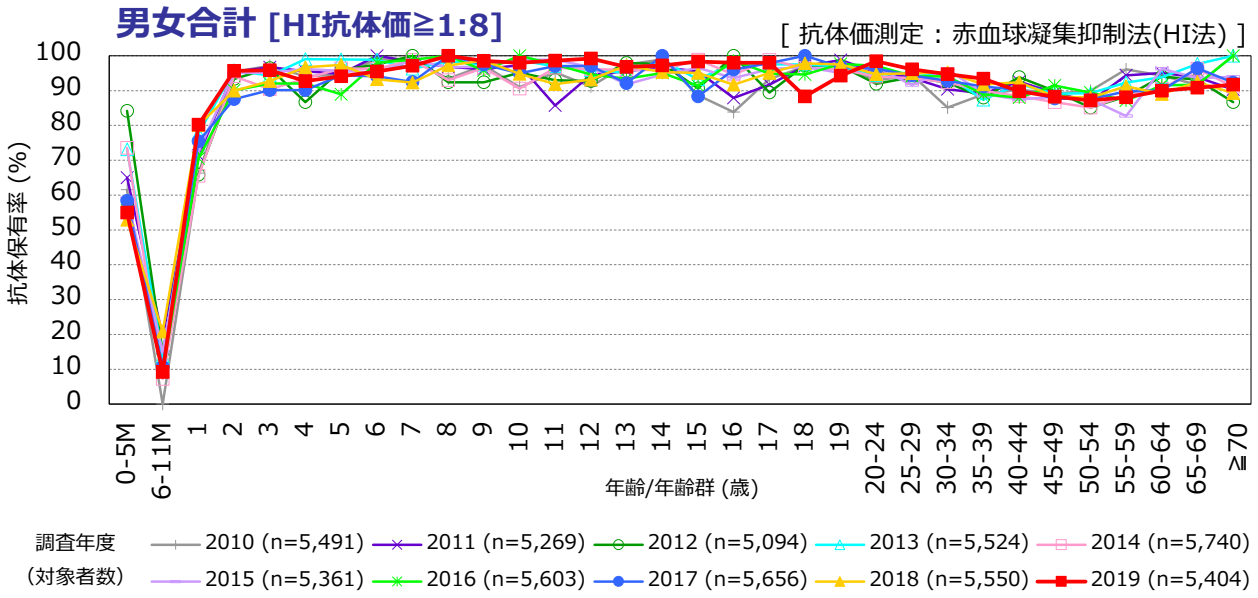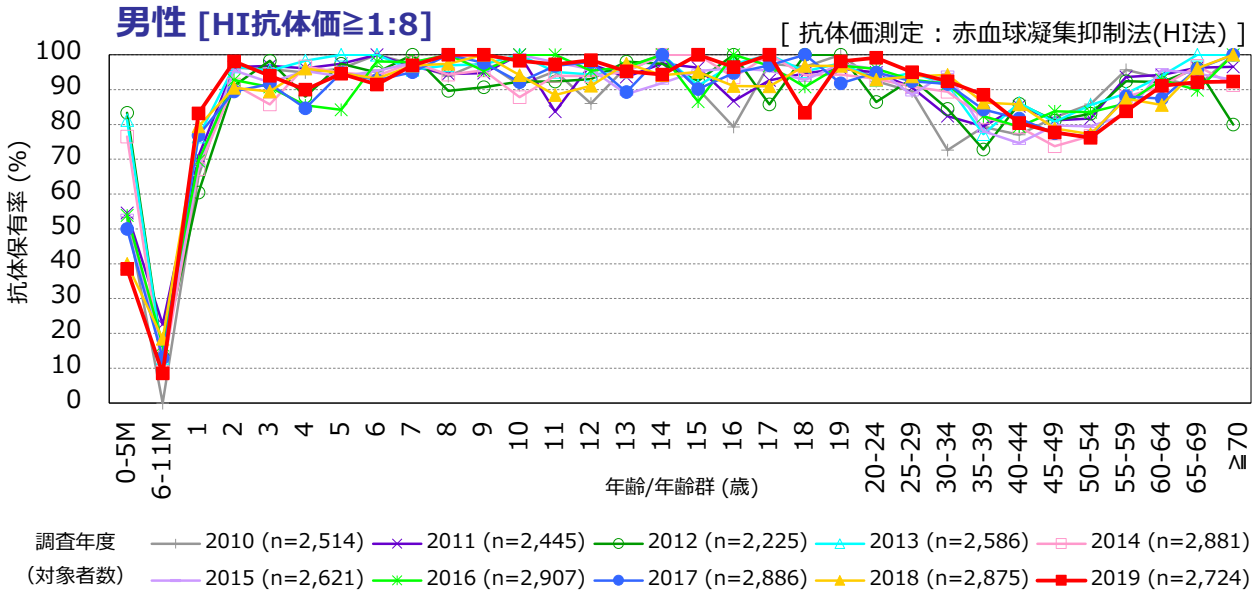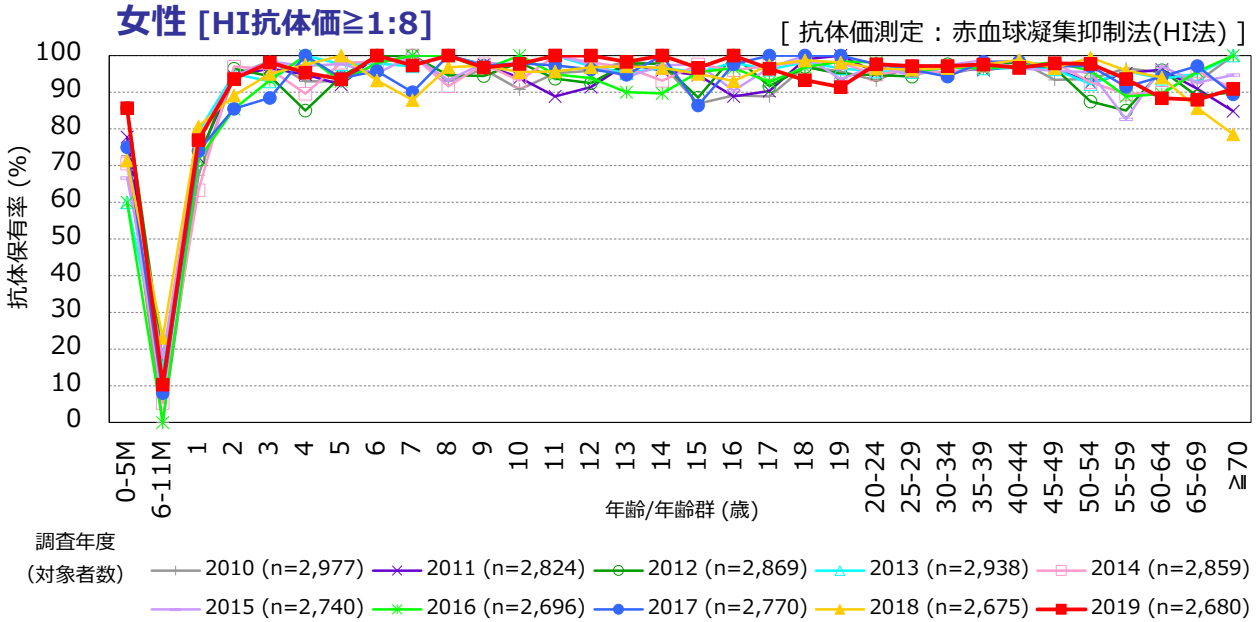
※1　2019年度は2020年7月現在暫定値